

ÍNDICE GENERAL

	p.p.
Índice General	
Índice de Cuadros	
Índice de Gráficos	
0.- Comisión Diseñadora	1
1.- Presentación del Rector	2
2.- Estructuración Académica	6
2.1.- Datos de la Institución.....	6
2.2.- Aspectos Legales.....	6
2.2.1.- Creación.....	6
2.2.2.- Ampliación Académica.....	7
2.2.2.1.- Carreras de Pre-Grado.....	7
2.2.2.2.- Programas de Post-Grado.....	7
2.3.- Actualización de la Oferta Académica.....	8
2.3.1.- Pre-Grado.....	9
2.3.2.- Post-Grado.....	9
2.4.- Ingreso de los Estudiantes.....	10
2.4.1.- Requisitos de Ingreso de Pre-Grado.....	10
2.4.2.- Requisitos de Ingreso de Post-Grado.....	11
2.4.2.1.- Maestría.....	11
2.4.2.2.- Doctorado.....	11
2.4.3.- Evolución de la Matrícula de Ingreso de Pre-Grado.....	12
2.4.3.1. Ingreso según Demanda Total, por Áreas de Conocimientos y Carreras, presentada por la OPSU en el Boletín “El Proceso Nacional de Admisión en Cifras N.- 1” a Nivel Nacional.....	13
2.4.4.- Evolución Total de Alumnos Nuevos por Facultad y Escuelas de Pre-Grado.....	14
2.4.5.- Matrícula de Ingreso por Turnos de Pre-Grado.....	17
2.4.6.- Evolución del Total de la Matrícula de Ingreso de Post-Grado.....	18
2.4.6.1. Evolución de Matrícula de Ingreso de Post-Grado por Programa.....	19
2.5.- Población Estudiantil.....	20
2.5.1.- Pre-Grado.....	20
2.5.1.1. Población Total Estudiantil.....	20
2.5.1.2. Población Estudiantil por Facultad y Escuela.....	21

	p.p.
2.5.1.3. Población Estudiantil por Turnos Año: 2001.....	23
2.5.2.- Post-Grado.....	24
2.5.2.1. Población de Participantes.....	24
2.5.2.2. Población de Participantes por Programa.....	25
2.6.- Rendimiento Académico.....	26
2.6.1.- Pre-Grado.....	26
2.6.1.1.- Rendimiento Académico General según Número de Materias Inscritas de los Estudiantes.....	26
2.6.1.2.- Rendimiento Académico General según Número de Materias Inscritas por Facultad.....	27
2.6.2.- Post-Grado.....	29
2.6.2.1.- Rendimiento Académico general según número de Materias Inscritas.....	29
2.7.- Egresados.....	31
2.7.1.- Pre-Grado.....	31
2.7.1.1.- Evolución del Total de los Egresados.....	31
2.7.1.2.- Evolución de los Egresados por Facultad.....	32
2.7.1.3.- Evolución de la Relación de Egresados por Matrícula Estudiantil.....	34
2.7.1.4.- Evolución de la Relación de Egresados por Nuevos Ingresos.....	35
2.7.1.5.- Rendimiento Académico de los Egresados.....	36
2.7.1.5.1. Promedio Académico General de la Población Total de Egresados.....	36
2.7.1.5.2. Período Académico General de la Población Total por Facultad y Escuelas.....	36
2.7.2.- Post-Grado.....	38
2.7.2.1.- Evolución del Total de los Egresados.....	38
2.7.2.2.- Evolución de los Egresados por Programas.....	39
2.8.- Personal Docente.....	40
2.8.1.- Evolución del Total de la Población de Personal Docente.....	40
2.8.2.- Personal Docente según Escuelas y Áreas Académicas.....	41
2.8.3.- Clasificación según Escalafón del Total de la Población de Personal Docente.....	43

	p.p.
2.8.4.- Clasificación según Formación Pedagógica del Total de la Población de Personal Docente.....	44
2.8.5.- Clasificación del Total de la Población del Personal Docente según Profesionalización.....	45
2.8.6.- Clasificación de la Población del Personal Docente según Niveles de Post-Grado.....	47
3.- Gestión Universitaria. Año 2001.....	48
3.1.- Autoridades Rectorales.....	48
3.2.- Estructura Organizativa.....	48
3.2.1.- Consejo Superior.....	48
3.2.2.- Consejo Universitario	49
3.2.3.- Consejos de Facultad.....	51
3.2.3.1. Facultad de Ingeniería.....	52
3.2.3.2. Facultad de Derecho.....	52
3.2.3.3. Facultad de Cs. Administrativas.....	53
3.2.3.4. Facultad de Humanidades y Educación.....	53
3.2.3.5. Facultad de Cs. Informática.....	54
3.2.3.6. Facultad de Investigación y Post-Grado.....	54
3.2.4.- Organigrama Académico y Administrativo.....	55
3.3.- Misión, Visión y Objetivos Estratégicos de la Universidad.....	58
3.3.1.- Misión.....	58
3.3.2.- Visión.....	58
3.3.3.- Objetivos Estratégicos.....	59
3.4.- Programación Académica Año 2001.....	61
3.4.1.- Programación Semestral.....	62
3.4.2.- Programación Intersemestral Intensiva.....	62
3.5.- Gestión Académica.....	63
3.5.1.- Rectorado.....	63
3.5.1.1.- Misión.....	63
3.5.1.2.- Visión.....	63
3.5.1.3.- Objetivos.....	64
3.5.1.4.- Actividades Desarrolladas Año: 2001.....	64
3.5.2.- Vice-Rectorado Académico.....	68
3.5.2.1.- Misión.....	68
3.5.2.2.- Visión.....	68
3.5.2.3.- Objetivos.....	69
3.5.2.4.- Actividades Desarrolladas Año: 2001.....	69

	p.p.
3.5.3.- Facultad de Ingeniería.....	72
3.5.3.1.- Misión.....	72
3.5.3.2.- Visión.....	72
3.5.3.3.- Objetivos.....	72
3.5.3.4.- Pénsum de Ingeniería en Computación.....	76
3.5.3.5.- Pénsum de Ingeniería en Informática.....	77
3.5.3.6.- Pénsum de Ingeniería en Electrónica Mención: Telecomunicaciones.....	79
3.5.3.7.- Pénsum de Ingeniería Industrial.....	81
3.5.3.8.- Laboratorios Adscritos a la Facultad de Ingeniería.....	82
3.5.3.8.1 Laboratorio de Física y Electrónica...	84
3.5.3.8.2 Laboratorio de Robótica.....	95
3.5.3.8.3 Laboratorio de Controles.....	96
3.5.3.8.4 Laboratorio de Circuitos.....	97
3.5.3.8.5 Laboratorio de Microprocesadores....	97
3.5.3.8.6 Laboratorio de Redes.....	98
3.5.3.8.7 Laboratorio de Telecomunicaciones...	98
3.5.3.8.9 Laboratorio de Computación.....	99
3.5.3.9.- Dirección de Sistema.....	102
3.5.3.9.1- Misión.....	102
3.5.3.9.2- Visión.....	102
3.5.3.9.3- Objetivos.....	102
3.5.3.9.4- Unidad de Proyectos.....	103
3.5.3.9.5- Unidad de Desarrollo.....	104
3.5.3.9.6- Unidad de Operaciones.....	105
3.5.3.9.7- Soporte Técnico.....	106
3.5.3.9.8- Página Web: URBE.edu.....	107
3.5.3.10.- Actividades Desarrolladas Año: 2001.....	113
3.5.4.- Facultad de Ciencias Administrativas.....	116
3.5.4.1.- Misión.....	116
3.5.4.2.- Visión.....	116
3.5.4.3.- Objetivos.....	116
3.5.4.4.- Pénsum de Administración de Empresas.....	117
3.5.4.5.- Pénsum de Administración Mención Mercadeo.....	118
3.5.4.6.- Pénsum de Contaduría Pública.....	120

	p.p.
3.5.7.5.- Actividades Desarrolladas Año: 2001.....	152
3.5.8.- Decanato de Investigación y Post-Grado.....	155
3.5.8.1.- Misión.....	155
3.5.8.2.- Visión.....	155
3.5.8.3.- Objetivos.....	155
3.5.8.4.- Valores.....	156
3.5.8.5.- Políticas y Objetivos Estratégicos.....	157
3.5.8.6.- Trabajos de Investigación Concluidos, durante el Año: 2001.....	163
3.5.8.7.- Diseño Curricular: Horas y Unidades Créditos.....	202
3.5.8.8.- Evolución de la Matricula: Semestral.....	203
3.5.8.9.- Niveles de Formación y Escalafón de los Docentes de los Programas de Postgrado.....	204
3.5.8.10.- Producción de los Centros de Investigación.....	209
3.5.8.11.- Planificación Académica.....	226
3.5.8.12.- Actividades Desarrolladas Año: 2001.....	254
3.5.9.- Dirección de Educación a Distancia.....	279
3.5.9.1.- Misión.....	279
3.5.9.2.- Visión.....	279
3.5.9.3.- Objetivo General.....	279
3.5.9.4.- Políticas y Objetivos Específicos.....	279
3.5.9.5.- Oferta Académica Ofrecida Durante el Año: 2001.....	285
3.5.9.6.- Actividades Desarrolladas Año: 2001.....	290
3.5.10. Dirección de Extensión y Desarrollo.....	295
3.5.10.1. Misión.....	295
3.5.10.2. Visión.....	296
3.5.10.3. Objetivo General.....	296
3.5.10.4. Relación de Eventos.....	300
3.5.10.5. Grupos de Acción.....	301
3.5.10.6. Donaciones.....	302
3.5.10.7. Relación de Servicios a la Comunidad.....	303
3.5.10.8. Extensión e Investigación.....	303
3.5.10.9. Relación de Convenios.....	304
3.5.10.10. Academia de Redes Cisco.....	306

	p.p.
3.5.10.11. Unidad de Desarrollo y Apoyo de las PYMES.....	307
3.5.10.12. Programa de Formación de Innovadores y Modernizadores de Empresas PYMES.....	308
3.5.10.13. Programa para el Fortalecimiento Académico y Capacitación en las áreas de Tecnologías de Información y Comunicaciones FACTIC.....	308
3.5.10.14. Programa de Formación de Innovadores y Modernizadores de Tecnología de Información para las PYMES Venezolanas CNTI.....	309
3.5.10.15. Estudios sobre Demandas Tecnológicas de las PYMES.....	309
3.5.10.16. Escuela de Jueces de Paz.....	311
3.5.10.17. Actividades Desarrolladas Año: 2001.....	312
3.5.11. Dirección de Planificación.....	314
3.5.11.1. Misión.....	314
3.5.11.2. Visión.....	314
3.5.11.3. Objetivos.....	315
3.5.11.4. Actividades Desarrolladas Año: 2001.....	315
3.5.12. Dirección de la Comisión Técnica de Currículo	316
3.5.12.1. Misión.....	316
3.5.12.2. Visión.....	316
3.5.12.3. Objetivos.....	317
3.5.12.4. Actividades Desarrolladas Año: 2001.....	317
3.5.13. Dirección de Inglés.....	318
3.5.13.1. Misión.....	319
3.5.13.2. Visión.....	319
3.5.13.3. Objetivos.....	319
3.5.13.4. Actividades Desarrolladas Año: 2001.....	319
3.5.14. Servicios Estudiantiles.....	321
3.5.14.1. Servicios Médicos.....	321
3.5.14.1.1. Misión.....	321
3.5.14.1.2. Visión.....	321
3.5.14.1.3. Objetivos.....	322
3.5.14.1.4. Actividades Desarrolladas Año: 2001.....	322

		p.p.
3.5.14.2.	Centro de Copiado.....	325
3.5.14.3.	Librería y Boutique.....	326
3.5.14.4.	Beneficios Sociales.....	326
3.5.14.5.	Cafetería.....	327
3.5.14.6.	Tecnología Educativa.....	327
	3.5.14.6.1. Misión.....	328
	3.5.14.6.2. Visión.....	328
	3.5.14.6.3. Objetivos.....	328
	3.5.14.6.4. Actividades Desarrolladas Año: 2001.....	329
3.5.14.7.	Dirección de Cultura.....	330
	3.5.14.7.1. Misión.....	330
	3.5.14.7.2. Visión.....	330
	3.5.14.7.3. Actividades Desarrolladas Año: 2001.....	330
	3.5.14.7.4. Objetivo General y Actividades Desarrolladas por los Grupos Adscritos a la Dirección de Cultura.....	337
3.5.14.8.	Dirección de Deportes.....	348
	3.5.14.8.1. Misión.....	348
	3.5.14.8.2. Visión.....	348
	3.5.14.8.3. Objetivo General.....	348
	3.5.14.8.4. Actividades Desarrolladas Año: 2001.....	348
3.5.14.9.	Dirección de Biblioteca.....	352
	3.5.14.9.1. Misión.....	352
	3.5.14.9.2. Visión.....	352
	3.5.14.9.3. Objetivos.....	353
	3.5.14.9.4. Actividades Desarrolladas Año: 2001.....	353
3.5.15.	Publicaciones	371
	3.5.15.1. Misión.....	371
	3.5.15.2. Visión.....	371
	3.5.15.3. Objetivos.....	372
	3.5.15.4. Revista Telos.....	372
	3.5.15.5. Fondo Editorial URBE.....	374

	p.p.
3.5.15.5.1. Texto Guía de Teoría Económica.....	375
3.5.15.5.2. Texto Guía de Introducción a la Administración.....	375
3.5.15.5.3. Texto Guía de Estadística I.....	376
3.5.15.5.4. Actividades Desarrolladas Año: 2001.....	376
3.5.16 Coordinaciones de Investigación.....	378
3.5.16.1. Coordinación de Investigación Ingeniería.....	378
3.5.16.2. Coordinación de Investigación Administración.....	414
3.5.16.3. Coordinación de Investigación Derecho.....	465
3.5.17. Pasantías Ocupacionales.....	478
3.5.17.1- Misión.....	478
3.5.17.2- Visión.....	478
3.5.17.3- Objetivos.....	480
3.5.17.4- Actividades Desarrolladas Año: 2001.....	481
3.5.18 Ciclo Básico.....	497
3.5.18.1- Misión.....	497
3.5.18.2- Visión.....	497
3.5.18.3- Objetivos.....	497
3.5.18.4- Actividades Desarrolladas Año: 2001.....	497
3.5.19. Vice-Rectorado Administrativo.....	498
3.5.19.1 Misión.....	498
3.5.19.2 Visión.....	499
3.5.19.3 Objetivos.....	499
3.5.19.4 Gestión Financiera Año: 2001.....	500
3.5.19.4.1. Distribución de los Ingresos, Egresos, Inversiones y Fondos Durante el Período Académico.....	501
3.5.19.4.2. Distribución de los Ingresos, Netos Obtenidos en 2001 en Cifras Relativas.....	502
3.5.19.4.3. Distribución de los Egresos Realizados en Cifras Relativas.....	503
3.5.19.4.4. Inversiones.....	504

	p.p.
3.5.20. Recursos Humanos.....	515
3.5.20.1 Misión.....	515
3.5.20.2 Visión.....	515
3.5.20.3 Objetivos.....	515
3.5.20.4 Actividades Desarrolladas Año: 2001.....	516
3.5.21. Secretaria.....	517
3.5.21.1 Misión.....	517
3.5.21.2 Visión.....	517
3.5.21.3 Objetivos.....	517
3.5.21.4 Dirección Docente.....	518
3.5.21.5 Control de Estudio.....	519
3.5.21.6 Coordinación de Grado.....	519
3.5.21.7 Coordinación de Admisión y Estadística.....	520
3.5.21.8 Actividades Desarrolladas por Secretaria y las Dependencia adscritas a esta Durante el Año: 2001.....	520
3.5.22. Dirección de Comunicaciones.....	522
3.5.22.1. URBE Televisión.....	523
3.5.22.1.1. Misión.....	523
3.5.22.1.2. Visión.....	523
3.5.22.2. URBE FM 96.3.....	524
3.5.22.2.1. Misión.....	524
3.5.22.2.2. Visión.....	524
3.5.22.2.3. Objetivos.....	525
3.5.22.3. URBE al Día.....	525
3.5.22.3.1. Misión.....	525
3.5.22.3.2. Visión.....	525
3.5.22.3.3. Departamento de Prensa.....	526
3.5.22.3.4. Publiebell.....	526
3.6.- Planta Física.....	527
3.6.1.- Características de la Edificación.....	527
Anexos.....	539

ÍNDICE CUADROS

No.		p.p.
I	Actualización de la Oferta Académica de Pre-Grado.....	9
II	Evolución de la Oferta Académica de los Programas de Post-Grado	9
III	Evolución de la Matrícula de Ingreso Pre-Grado.....	12
IV	Relación Demanda-Ingreso.....	13
V	Evolución Porcentual de la Matrícula de Ingreso por Facultades. Pre-Grado.....	14
VI	Evolución de la Matrícula de Ingreso por Escuelas.....	15
VII	Evolución Porcentual de la Matrícula de Ingreso por Escuelas.....	15
VIII	Distribución del Total de la Matrícula de Ingreso por Turnos. Año: 2001.....	17
IX	Distribución del Total de la Matrícula de Ingreso por Turnos según Facultades. Año: 2001.....	17
X	Evolución de la Matrícula Total de Ingreso de Post-Grado.....	18
XI	Evolución de la Matrícula de Ingreso de Post-Grado por Programas.....	19
XII	Evolución Porcentual de la Matrícula de Ingreso de Post-Grado por Programas.....	20
XIII	Evolución del Total de la Población Estudiantil de Pre-Grado.....	20
XIV	Evolución de la Población Estudiantil de Pre-Grado por Facultad...	21
XV	Evolución y Crecimiento Porcentual de la Población Estudiantil de Pre-Grado por Escuelas.....	22
XVI	Distribución Total de la Población Estudiantil según los Turnos.....	23
XVII	Distribución de Población Estudiantil de las Facultades según los Turnos.....	24
XVIII	Evolución y Crecimiento Porcentual de la Población Total de Participantes de Post-Grado.....	24

No.		
XIX	Evolución de la Población de los Participantes de los Programas de Post-Grado.....	25
XX	Evolución Porcentual de la Población de los Participantes de los Programas de Post-Grado.....	25
XXI	Rendimiento Académico General según Número de Materias Inscritas por Facultad.....	26
XXII	Rendimiento Académico según Número de Materias Inscritas por Escuelas.....	28
XXIII	Rendimiento Académico General según Número de Materias Inscritas.....	29
XXIV	Rendimiento Académico de los Programas de Post-Grado según Número de Materias Inscritas.....	30
XXV	Evolución Total de los Egresados de Pre-Grado.....	31
XXVI	Evolución del Total de los Egresados de Pre-Grado por Períodos de Grado.....	32
XXVII	Evolución Porcentual de los Egresados de Pre-Grado por Facultad.	32
XXVIII	Evolución Porcentual de los Egresados de Pre-Grado por Escuela..	33
XXIX	Evolución Porcentual de la Relación de los Egresados de Pre-Grado por Matrícula Estudiantil.....	34
XXX	Evolución Porcentual de la Relación de los Egresados de Pre-Grado por Nuevos Ingresos	35
XXXI	Evolución del Promedio Académico del Total de Egresados.....	36
XXXII	Evolución del Promedio Académico de los Egresados por Facultad y Escuelas.....	36
XXXIII	Evolución del Promedio Académico de los Egresados por Escuela..	37
XXXIV	Evolución del Total de los Egresados de Post-Grado.....	38

No.		p.p.
XXXV	Evolución del Total de los Egresados de Post-Grado por Programas..	39
XXXVI	Evolución del Total de Personal Docente.....	40
XXXVII	Población y Distribución Porcentual del Personal Docente según Escuelas y Áreas Académicas. Año: 2001.....	41
XXXVIII	Distribución del Personal Docente de Post-Grado por Programas...	42
XXXIX	Clasificación según Escalafón del Total del Personal Docente Año 2001.....	43
XL	Distribución del Personal Docente según Formación Pedagógica Año 2001.....	44
XLI	Distribución del Personal Docente según Profesiones.....	45
XLII	Clasificación del Personal Docente según Niveles de Post-Grado Año 2001.....	47
XLIII	Ingresos, Egresos, inversiones y Fondos.....	501
XLIV	Inversiones Realizadas Durante el Año: 2001.....	504

ÍNDICE GRÁFICOS

No.		p.p.
I	Evolución de la Matrícula de Ingreso Pre-Grado.....	12
II	Evolución de la Matrícula de Nuevos Alumnos por Facultad. Pre-Grado.....	14
III	Distribución Porcentual de la Matrícula de Ingreso por Turnos.....	17
IV	Evolución de la Matrícula de Ingreso de Post-Grado.....	18
V	Evolución y Crecimiento Porcentual de la Población Total de los Estudiantes de Pre-Grado.....	21
VI	Evolución de la Población Estudiantil según Facultades. Pre-Grado...	22
VII	Distribución Porcentual de la Población Total de Alumnos según los Turnos. Año: 2001.....	23
VIII	Evolución y Crecimiento Porcentual de la Población Total de Participantes de Post-Grado.....	25
IX	Rendimiento Académico General según Porcentaje de Materias Inscritas.....	26
X	Rendimiento Académico según Porcentaje de Materias Inscritas por Facultad.....	28
XI	Rendimiento Académico según Porcentaje de Materias Inscritas por Escuelas.....	29
XII	Rendimiento Académico General según las Materias Inscritas de Post-Grado.....	29
XIII	Rendimiento Académico según Porcentaje de Materias Inscritas de Post-Grado.....	30
XIV	Evolución y Crecimiento Porcentual de la Población Total de Egresados.....	32
XV	Evolución del Número de Egresados por Facultad.....	33

No.		
XVI	Evolución de Relación Porcentual de Egresados por Matrícula Estudiantil.....	34
XVII	Evolución de la Relación Porcentual de Egresados por Nuevos Ingresos.....	35
XVIII	Evolución del Promedio General de los Egresados.....	36
XIX	Evolución de los Promedios Académicos de los Egresados por Facultades.....	37
XX	Evolución y Crecimiento porcentual del Total de Egresados de Postgrado.....	38
XXI	Evolución del Total de Egresados de Post-Grado por Programas.....	39
XXII	Evolución del Crecimiento Porcentual del Personal Docente.....	40
XXIII	Cantidad y Representación Porcentual de los Docentes por Escuelas y Áreas Académicas. Año: 2001.....	42
XXIV	Distribución Porcentual del Personal Docente por Programa de Post-Grado.....	43
XXV	Distribución Porcentual del Total de la Población de Personal Docente según Escalafón. Año: 2001.....	44
XXVI	Distribución del Personal Docente según Formación Pedagógica.....	45
XXVII	Relación Porcentual de la Población de Personal Docente según Profesiones. Año: 2001.....	46
XXVIII	Distribución de la Formación de Post-Grado del Personal Docente.....	47
XXIX	Obras de Colección General por Áreas de Conocimiento.....	363
XXX	Ingresos, Egresos, Inversiones y Fondos.....	502
XXXI	Distribución de Ingresos. Año: 2001.....	503
XXXII	Distribución de Egresos Año: 2001.....	504



BIBLIOTECA "Dr. Nectario Andrade Labarca"
DIRECCION

INFORME GESTION 2001

INTRODUCCIÓN:

Resumen actividades desarrolladas en el año

SINTESIS INDICADORES DE GESTIÓN Y RESULTADOS 2001

Información institucional de la Biblioteca:

ANEXOS:

Bases de Datos Infotrac

Composición de la Colección General por área de conocimiento

MARACAIBO, OCT. 2001

INTRODUCCIÓN: resumen de las actividades cumplidas

El presente informe da cuenta de las actividades desarrolladas durante el ejercicio 2001, caracterizadas por avances importantes y novedosos en el proceso de cambios y ajustes de la Biblioteca, a la nueva dimensión del acceso al conocimiento y a la información, en el marco de los requerimientos académicos de la Universidad.

La jerarquización de la Biblioteca como recurso académico de la Universidad, se refleja en el:

1. fortalecimiento de su estructura organizativa, documental, física y tecnológica;
2. en la política de privilegiar el acceso a la información con la rápida incorporación en servicio de los libros y demás recursos documentales que ingresan a la biblioteca;
3. centrada en la atención al usuario en términos de colecciones actualizadas, que responden efectivamente, a las necesidades de información y documentación de los usuarios en las disciplinas que se imparten en la Universidad;
4. acceso a bases de datos propias e internacionales, que tienen mas de 19 millones de registros, con hipertexto, amigables y de fácil manejo;
5. abierta al público de lunes a lunes de 7 am a las 12 de la noche y los domingo de 8:00 am a 4:00 pm.

Los hechos mas resaltantes de la gestión, lo constituyen:

- 1) la firma del Convenio con Gale Group On Line, para el acceso, vía internet a las 10 bases de datos Infotrac y su herramienta exclusiva Infomark, con 19 millones de registros, unas 6000 publicaciones periódicas en todas las áreas del conocimiento, de las cuales 4.500 a texto completo, entre otros tipos de documentos y soportes.
- 2) La incorporación de la función de existencia y disponibilidad de obras en el Sistema de Información (web-isis), así como de los cambios progresivos en el módulo administrativo solicitados, para el manejo eficiente de las funciones de préstamo, devolución,

renovación, multas, sanciones, control de inventario y registros estadísticos.

- 3) La apertura de la Biblioteca de lunes a lunes de 7 am a 12 de la noche excepto los domingos y días feriados, que presta servicios hasta las 4 pm.
- 4) La dotación del Catálogo Público en Línea con micros Pentum IV, de un 1 gigahertz de velocidad de procesamiento, para la recuperación rápida de la información por los usuarios.
- 5) La instalación de la Sala de Consulta Virtual, con 19 equipos Pentium IV, también con un (1) gigahertz, para la investigación de los usuarios en las bases de datos que ofrece la Biblioteca y en los vínculos (links) seleccionados, en las distintas disciplinas.
- 6) La dotación de la Sala de Producción Intelectual con 30 micros Pentium III para el acceso en pantalla, al texto completo de las tesis y trabajos de grado presentados desde 1999 a la fecha. En el año 2002 se iniciará la digitalización de los trabajos presentados entre 1995 y 1998.
- 7) La puesta en servicio del lector de barra, para reducir pasos en los procesos de préstamos y devolución, y a los efectos de mayor control, inventario y estadísticas.
- 8) La sistematización de las actividades de canje de publicaciones especializadas, locales, nacionales e internacionales, conjuntamente con la Editora Ejecutiva de la Revista TELOS, de estudios interdisciplinarios y arbitrada, editada por la Universidad,

Respecto a las actividades ordinarias, entre los resultados más significativos del año destacan:

- 1) la atención a 1.006.208 usuarios presenciales, para un promedio de 5.564¹ usuarios por día, de los cuales, 20.121. visitantes de otras instituciones de educación superior de la región, que representan el 1.99% de los usuarios totales del año.

¹ Entre 3.490 y 7.638 usuarios por día

- 2) la cantidad de 1.134.752 de consultas de obras que realizaron los usuarios presenciales durante el año..
- 3) los 6.459.938 entradas a la pagina web de la Biblioteca, realizadas dentro y fuera del país.
- 4) la utilización de 3.390 títulos de la Colección General, es decir, el 56% de la misma, de los cuales, 20 títulos fueron usados entre 258 y 717 veces².
- 5) la capacitación de todo el personal de la Biblioteca, de algunos docentes y usuarios en Win isis y Web isis, asi como en el manejo de las bases Infotrac.
- 5) el uso de las bases Infotrac, registrado como el mas alto del país, de acuerdo a la información recibida de la empresa Latin Knowledge Consulting S.A., representante de Gale Group Online
- 6) el incremento de las colecciones en 1.189 titulos, de los cuales 237 de la Colección General; 336 de publicaciones periódicas de la Colección de Referencia, 70 de Video,; 546 de la Colección de Producción Intelectual Urbe y 6.000 títulos de publicaciones periódicas vía electrónica, de las cuales, 4.500 a texto completo.
- 7) el enriquecimiento de las bases de datos propias en 1.751 registros y la incorporación de 18 millones de registros de las bases Infotrac.
- 9) la dotación de etiqueta de barra a 24.980 libros y a 3.640 tesis y trabajos de grado.
- 10) la impresión de .4.422³ resúmenes de tesis y trabajos de grado solicitados por los usuarios
- 11) la emisión de 15.000 solvencias de biblioteca⁴
- 12) la aplicación de 2.695 multas de las cuales se han cancelado 1965 y se han exonerado 333, por causas justificadas.

² Hasta el 31/10/01

³ hasta el 15/10/01

⁴ hasta el 15 /10/01

En estos resultados participan igualmente, el personal académico: directivo y docente en el proceso de enriquecimiento de las colecciones; el personal de Sistemas con su experticia y apoyo inmediato, la plataforma tecnológica de la Universidad, la demanda creciente del servicio y la aplicación de estrategias para:

- mantener el equilibrio entre los cambios que se están generando en el servicio y la continuidad en la prestación del mismo, para no afectar al usuario;
- incentivar las habilidades del personal, para el mejor desempeño de sus funciones,
- comunicar los criterios que se aplican, en los procesos operativos como en la formulación de las políticas y normas del servicio que se prestan, así como de las metas o propósitos que se persiguen, para fomentar la participación y la cohesión de los equipos de trabajo.
- Comunicar oportunamente las necesidades y las propuestas para el ajuste progresivo y los cambios a efectuar en el sistema de información bibliográfica y administrativa.

El 2002, será el año de ensayo y consolidación de la Sala de Consulta e Investigación Virtual en bases de datos electrónicas propias y externas; la de Consulta y Lectura Virtual de Producción Intelectual URBE, para el acceso a texto completo de las tesis y trabajos de grado presentadas entre 1998 y 2001, así como la digitalización de los trabajos correspondientes a los años 1995-1998.

Continuar el Programa Biblioteca de Lunes a Lunes y días Feriados, como el desarrollo del nuevo portal de la Biblioteca con otros productos de información, así como la reconversión del sistema administrativo de la Biblioteca, para ajustarlo a los requerimientos del servicio.

La puesta en servicio de otras bases de datos que se han venido alimentando como la de revistas, artículos técnicos las cuales requieren su conversión en isi; así como la de enlaces académicos sujeto a publicación en el portal y finalmente la legal, en proceso de alimentación y rediseño.

Guadalupe Viloría F., directora

INFORMACION INSTITUCIONAL

1. Antecedentes y organización

La Biblioteca de la Universidad “Doctor Rafael Beloso Chacín” es una entidad funcional adscrita al Vicerrectorado Académico. Desde la inauguración de su sede actual, el 12 de septiembre de 1996, lleva el nombre del zuliano, doctor Nectario Andrade Labarca, en homenaje a su trayectoria de educador ejemplar.

Su **MISIÓN** es “Apoyar la función docente, de estudio y de investigación de la Universidad, en las modalidades presencial y virtual, prestando a los usuarios, servicios de acceso rápido y oportuno a recursos documentales pertinentes y actualizados, disponibles en las distintas disciplinas del conocimiento y de soporte material”.

Tiene la **VISION** de un servicio acorde con la nueva dimensión del acceso a la información, al conocimiento, y a los cambios y beneficios que generan las nuevas tecnologías de comunicación e información.

Para cumplir su misión, la Biblioteca tiene como **OBJETIVOS**:

1. promover, impulsar y apoyar las actividades de selección de obras en diferentes formatos, conjuntamente con el cuerpo docente y directivo de facultades y escuelas de la Universidad;
2. tramitar y registrar las adquisiciones por compra, canje y donaciones;
3. realizar los procesos técnicos, manuales y automatizados, a las obras ingresadas;
4. diseñar y alimentar permanentemente, las bases de datos referenciales con hipervínculos (resúmenes, abstracts, tablas de

- contenido, portadas, existencia y disponibilidad de títulos y ejemplares) de los acervos de la Biblioteca;
5. favorecer y apoyar a los usuarios en el manejo y uso del Catálogo Público en Línea;
 6. prestar el servicio de salas de lectura, de salas de estudio y de acceso virtual (Intranet e internet) de bases de datos y otros recursos electrónicos.

La Biblioteca cuenta con una directora, un coordinador técnico, un coordinador de servicios al público, profesionales de 2 y 3 nivel académico; 27 auxiliares de biblioteca, 2 operadores de fotocopia, 2 porteros y 4 obreros de mantenimiento, para la dirección, coordinación y supervisión de los servicios y la atención de los usuarios.

2. HORARIOS, SERVICIOS Y USUARIOS

La Biblioteca funciona de lunes a lunes, en horario comprendido entre las 7 de la mañana y las 12 de la noche, de lunes a sábado y de 8 de la mañana a 4 de la tarde, los días domingo y días feriados, para usuarios urbe y visitantes, con un promedio de atención a 3.564 usuarios por día, que sobrepasan los 7000 usuarios, en períodos de exámenes.

La relación de usuarios es de 40 a 60% en los turnos diurno y vespertino-nocturno respectivamente. Los visitantes de otras universidades de la región zuliana representan el **1.99%** de los usuarios de la Biblioteca, de los cuales, el 75% estudiantes de la Universidad del Zulia.

La Biblioteca presta los servicios de Catálogo Público en Línea, la Sala de Referencia, (incluida las secciones de hemeroteca y publicaciones oficiales); la

Sala de Colección General, (préstamo y circulante); la Sala de Producción Intelectual (presencial y virtual), la Sala de Video-Fonoteca, las Salas de Estudios, Reprografía, Restauración y la Sala de Consulta Virtual, en proceso de instalación, para la consulta via internet de bases de datos internacionales y de enlaces con direcciones preseleccionadas en cada una de las disciplinas que se imparten en la Universidad.

Las bases de datos propias de la Biblioteca están libremente accesibles a través de las páginas web de la Universidad y de la Biblioteca, y las de INFOTRAC con password .

([http:// www.urbe.edu](http://www.urbe.edu))

3. SISTEMA DE INFORMACION Y ACCESO

La información bibliográfica se encuentra registrada y almacenada en software MICROISIS en ambiente Windows desarrollado por la UNESCO. Igualmente se siguen los estándares internacionales como el Formato Marc y las Reglas de Catalogación Angloamericanas (RCA2), para el intercambio de información a nivel local, nacional e internacional. Este sistema está interconectado a la plataforma administrativa de la Universidad (INFORMIX) para el control de préstamos, devolución y renovación, con un sistema de administración de los retrasos en devoluciones de libros, para el despliegue de las multas, pagos y exoneración.

Los usuarios acceden al Catálogo Público en Línea a través del navegador web-isis en situs, Intranet e internet. La consulta al catálogo es sin límites de usuarios concurrentes; la liga entre varias bases de datos es fácil y transparente para los usuarios quienes pueden realizar sus búsquedas, cambiar automáticamente de una base a otra, guardar los resultados de las búsquedas

en un disquete, y/o disco duro, imprimirlos y enviarlos por correo electrónico; y, obtener información sobre la disponibilidad de los materiales al momento de la consulta.

Con este sistema, se logra, entre otras:

- manejo fácil y amigable a la información bibliográfica a través de páginas web,
- mayores puntos de acceso para la recuperación de la información
- reducción del tiempo de búsqueda
- amplía las posibilidades de selección de títulos de las colecciones en las áreas o temas específico que se busca.
- productos de información y reportes estadísticos

6. SEDE, UBICACION DE LOS SERVICIOS Y DEMAS RECURSOS

Desde 1996, esta Biblioteca, funciona en un edificio de dos (2) plantas, especialmente construído para ello, ubicado en el ala noreste de la Plaza Central de la Universidad “ Doctor Rafael Bellosó Chacín, En la planta baja se accede a doce (12) módulos para la consulta del Catálogo Público en Línea; siete (7) a la entrada de la Biblioteca y 5 en la Sala de Producción Intelectual; a los servicios de Referencia, 8 Salas de Estudios, Sala de Consulta Virtual, Sala de Producción Intelectual, y Caja. .

En la Primera Planta, se acceden a 3 módulos de consulta del Catálogo Público en Línea, a los servicios de Préstamo y Circulante de la Colección General; a las 4 salas de Video-Fonoteca, dos (2) de las cuales para apoyar los estudio del idioma inglés y la consulta en grupo de lo videos; Restauración y el Servicio de Fotocopia.

La Biblioteca dispone de un total de 571 puestos lectores, e instalaciones que ocupan una superficie estimada de 2.300 mts² totalmente climatizada.

6. BIBLIOTECA VIRTUAL

Las bases de datos sobre el fondo documental de la Biblioteca se accesa a distancia a traves del navegador web. De los libros se recupera información bibliografica, título, autor, materia, la tabla de contenido y la portada. De los trabajos de grado y tesis doctorales, la referencia bibliografica, título, autor, tutor, materias, escuela, año, los resúmenes, abstract y texto completo, este último solo intranet. De las publicaciones periódicas, su existencia e índice de contenido y de los artículos especializados, el resumen, abstract y texto completo, en los casos autorizados, que estarán en servicio, una vez realizada su conversión en isis por parte de la Dirtección de Sistemas de la Universidad.

Las bases de datos propias, al 30 de octubre contienen:

7532 títulos de la colección general, de los cuales, 6.856 con tabla de contenido, referencia bibliográfica y portada

3.785 tesis y trabajos de grado, de los cuales 1.488 a texto completo y todos con resumen , abstract y referencia bibliográfica

367 publicaciones periódicas, todas con la :referencias bibliográficas, tablas contenido y existencias

113 artículos especializados con resumen y/o abstrac

25 leyes a texto completo, algunas con su exposición de motivo

El directorio de las bibliotecas en el Zulia, con nombre, dirección, municipio, dependencia, tipo de servicios y encargado o responsable, telefono, fax y e-mail

350 enlaces académicos y de servicios relacionadas con las disciplinas impartidas en la Universidad

Las bases de datos Infotrac ofrecen a los usuarios el acceso a 19 millones de registros, entre los cuales 6.000 publicaciones periódicas, 4500 de ellas, a texto completo en distintas disciplinas. Estas bases contienen, entre otras:

EXPANDED ACADEMIC INTERNATIONAL con 2.000 títulos de índices, de ellos 1.000 a texto completo; incluye además revistas y periódicos.

GENERAL BUSINESSFILE INTERNATIONAL ASAP con 1.600 títulos indexados y 1.200 a texto completo; directorio de 200.000 empresas internacionales; 90.000 informes financieros a texto completo de Investext de más de 11.000 empresas y los últimos 30 días de cables de prensa de la PR Newswire.

INFORME, con 60 títulos de índice, de ellos 45 a texto completo, 500 folletos de interés y en proceso la inclusión de las publicaciones periódicas académicas latinoamericanas.

LEGALTRAC, con 800 publicaciones especializadas y más de 1.000 títulos de artículos jurídicos.

LITERATURE RESOURCES CENTER, con 60.000 artículos completos de revistas seleccionadas; 100.000 biografías y bibliografías de autores literarios.

BIOGRAPHY RESSOURCES CENTER, con más de 215.000 referencias biográficas de 150.000 personalidades del mundo que cubre todas los períodos de la historia humana y las fuentes principales como Who's Who, Enciclopedia of Word Biography Contemporary Authors, Contemporary Musicians, Notable Mathematicians, entre otros.

HEALTH REFERENCE CENTER ACADEMIC, artículos a texto completo de 200 publicaciones profesionales, 500 catálogos y folletos; 1.800 revisiones a texto completo del Clinical reference system y los libros Mosby's medical nursing and allied Health Dictionary; The people's book of medical test; The complete guide for people with chronic illness; The Columbian university college of physicians and surgeons complete home medical guide; USP-DI volumen II: advice for the patient, drug information in lay language y, The consumer health information sources book.

Estas bases traen una herramienta, **INFOMARKS**, que es de valor agregado con aplicaciones para la disseminación de información a todos los usuarios de un área específica, con capacidad de almacenamiento de búsquedas predefinidas, actualizadas dinámicamente con la actualización diaria de las bases respectivas. Es de altísima utilidad para los estudios a distancia. (en anexo información mas amplia y el directorio de publicaciones especializadas, consultarlas en la base misma o en papel, en el Servicio de Referencia)

7. DIRECCION ELECTRONICA: biblioteca@urbe.edu.ve

AÑO 1999 -2001

1.-SINTESIS INDICADORES Y RESULTADOS DE LA GESTIÓN

INDICADORES	RESULTADOS 1999	RESULTADOS 2000	RESULTADOS 2001
USUARIOS ATENDIDOS	673.405 urbe 16.205 visitantes	680.304 ⁵	1.006.208 urbe 20.121 visitantes
CONSULTAS REALIZADAS	542.091	933.889 ⁶	1.134.750 presenciales 6.459.938 virtuales ⁷
ENRIQUECIMIENTO DE COLECCIONES			
Libros	604 títulos 1.431 ejemplares	265 títulos 1142 ejemplares	298 títulos 1132 ejemplares
Tesis y trabajos de grado	2.170	3.394	3.803, de los cuales 546 ingresadas en el año
Revistas		6 títulos internacionales. nacionales locales	14 internacionales impresas 6.000 electronicas bases de Infotrac
Videos		101	170 ¹⁰
Productos electrónicos	Legislec (3 títulos) ⁸	Legislec (3 títulos) ⁹	Legislec 5 títulos ¹¹ 2 Revistas electrónicas Urbe ¹² Infotrac (19 millones de registros) 5 bases de datos propias
		3 bases de datos propias	

⁵ De los cuales 60.000 por préstamos externos

⁶ De los cuales 26.400 visitantes

⁷ entradas a la pagina web de la Biblioteca

⁸ legisnet, jurisprudencia y biblioteca legal

⁹ Legisnet, biblioteca de jurisprudencia y biblioteca legal

¹⁰ en distintas disciplinas y normas iso

¹¹ legisnet, biblioteca legal, de jurisprudencia, seguridad social- familia y recursos humanos

	RESULTADOS 1999	RESULTADOS 2000	RESULTADOS 2001
ENRIQUECIMIENTO DE BASES DE DATOS:			
Colección General		7000 registros de títulos;	7532 títulos, de los cuales, 6.856 con tabla de contenido, referencia bibliográfica y portada
Producción Intelectual	1.874 tesis y trabajos de grado clasificados manualmente, por fecha y por facultad o escuela.	2.895 títulos, procesados , todos con referencia bibliográfica y resumen	3.785 de las cuales 1.488 a texto completo y todos con resumen , abstract y referencia bibliográfica
Publicaciones periódicas	99 registros de referencias bibliográficas,	187 registros de títulos, con referencias bibliograficas, tabla de contenido, existencias	367 :referencias, tablas contenido y existencias
Artículos técnicos		99 títulos con resúmenes	113 títulos con resumen
Legal			25 texto completo
Diectoro			
Vínculos ¹³		101	1: bibliotecas del Zulia 350 enlaces
NUEVOS SERVICIOS	Reordenamiento físico y organización en estantería abierta de la Colección de Referencia Definición de los canales de circulación de usuarios en la Biblioteca Carteleras normativas Diseño de las bases de datos en isis: libros, tesis y trabajos de grado	Base de datos de Producción Intelectual. Impresión de la referencia bibliografica y resumen de las tesis y trabajos de grado.	1.Sala de Consulta Virtual 2.Sala de lectura Virtual de Tesis y trabajos de grado 3.Servicio de impresión de resúmenes, abstract y resultados de búsquedas en bases de datos y de digitalización de imágenes ¹⁴ 4. Digitalización de imágenes
Restauración de obras	598	846 títulos	1.068

¹² Telematique y CICAG (administración y gerencia)

¹³ instituciones, revistas, bibliotecas, sistemas de información en temas relacionadas con las disciplinas impartidas en la universidad

¹⁴ estas ultimas a partir de noviembre 2001

Personal l y usuarios capacitados	Microisis Taller sobre el servicio bibliotecario	Winisis Atención de usuarios	156 en Infotrac 18 en CDS Isis básico y avanzado 1 en Sistema Aleph
-----------------------------------	---	---------------------------------	---

A continuación una breve exposición sobre el desempeño registrado en los principales indicadores del Servicio como son: Usuarios atendidos, consultas de obra, enriquecimiento de las colecciones, capacidad instalada y capacitación.

1. USUARIOS ATENDIDOS

Se atendieron 1.006.208 usuarios en la Biblioteca, entre el 10 de enero y el 30 de octubre del presente año, 2001.

El promedio de atención fue de 5.542 usuarios presenciales por día. En fechas pico (exámenes) estos superan los 7.000 usuarios por día.

Con estos números, cada puesto lector es utilizado 34,41 veces por usuario.

La demanda del servicio es creciente y es total de lunes a lunes, en los 3 turnos y particularmente los sábados hasta las 8 de la noche y todo el domingo desde las 8 am hasta la 4 de la tarde

De lunes a viernes , el 40% de los usuarios utilizan la Biblioteca en períodos de exámenes, lo hacen para realizar trabajos en grupos y con sus propios medios documentales, lo cual afecta la capacidad de atención para quienes vienen a la Biblioteca a consultar obras y hacer investigaciones. A diferencia de los fines de semanas cuando se observan usuarios que realizan consultas e investigan en bases de datos y en obras de las colecciones, de manera individual.

Usuarios atendidos:

1999	2000	2001	%
673.405	933.889	1.006.208	+ 8%

3. CONSULTAS REALIZADAS

Hasta el 15 de octubre se habían registrado 632.789 consultas presenciales de obras y 6.459.958 entradas a la página web de la Biblioteca.

Es política del servicio, privilegiar el préstamo externo, de manera que se ha ido invirtiendo el porcentaje para préstamos, que hoy es de 70% frente a 30% para préstamos interno, a distintos propósitos:

- b) mantener la capacidad física en puestos lectores,
- c) evitar la mutilación de los libros.

Sin embargo todavía resulta insuficiente, a pesar del ingreso complementario de ejemplares de los títulos más solicitados.

La consulta de obras de la Colección General, por áreas de conocimiento, en términos porcentuales es como se indica en el cuadro siguiente:

Area de conocimiento		% 2000	%2001 ¹⁵
00	Ciencia de la Información, bases de dato, informática, computación	22.1	17.0
10	Filosofía, psicología	4.7	3.4
20	Religión	0.06	0.1
30	Derecho, Economía, Administración, Comunicación Social, Educación, Estadísticas, Empresa, Comercialización, Sociología	19.2	20.0
40	Lenguas, Idiomas	0.3	5.0
50	Ciencias Puras (matemática, física)	16.2	16.1
60	Ciencias Aplicadas y tecnologías	35.7	20.4
70	Las artes (diseño, fotografía, artes gráficas, deporte	1.0	1.0
80	Literatura y Redacción	0.6	1.2
90	Geografía e Historia	0.45	0.2

¹⁵ solo hasta el 15/10/01

--	--	--	--

Con respecto al año 2000 se observa una baja significativa en la consulta de obras de las series de los 000, de los 600. y se incrementaron las consultas de obras de las series 200, 300,400, 800 y 900.

Los 20 títulos mas consultados ,entre 258 y 717 veces se indican en el cuadro siguiente:

AUTOR	TITULO	COTA	VECES
SERWAY RAYMOND A.	ELECTRICIDAD Y MAGNETISMO	537 SER	258
DORF RICHARD	CIRCUITOS ELÉCTRICOS. INTRODUCCION AL ANALISIS Y DISEÑO	621.381.5 DOR	292
ZILL DENNIS	ECUACIONES DIFERENCIALES CON APLICACIONES	515.35 ZIL	298
TOUCHARD JEAN	HISTORIA DE LAS IDEAS POLITICAS	320.509 TOU	302
HAYT WILLIAMS H.	ANÁLISIS DE CIRCUITOS EN INGENIERIA	621.381.32 HAY	324
CHIAVENATO ALBERTO	NUEVA DIDÁCTICA DEL DERECHO DEL TRABAJO	344.870.1 ALF	340
BAVARESCO DE PRIETO AURA	LAS TÉCNICAS DE LA INVESTIGACIÓN. MANUAL PARA LA ELABORACIÓN DE TESIS, MONOGRAFIAS	001.4 BAV	356
ROBBINS STEPHEN	ADMINISTRACION: TEORIA Y PRACTICA	658 ROB	356
MANO MORRIS	LOGICA DIGITAL Y DISEÑO DE COMPUTADORAS	621.381.5 MAN	362
ROBBINS STEPHEN	COMPORTAMIENTO ORGANIZACIONAL: TEORIA Y PRACTICA	658.048 ROB	363
WALPOLE RONALD	PROBABILIDAD Y ESTADISTICA PARA INGENIEROS	519.5 WAL	376
MENDEZ ALVAREZ CARLOS E.	METODOLOGÍA: GUIA PARA ELABORAR DISEÑOS DE INVESTIGACIÓN EN CIENCIAS ECONOMICAS	001.4 MEN	380
BROWN THEODORE Y..	QUÍMICA:LA CIENCIA CENTRAL	540.BRO	391
MONDY R. WAYNE Y OTROS	ADMINISTRACIÓN DE RECURSOS HUMANOS	658.31 MON	409
BAVARESCO DE PRIETO AURA	PROCESO METODOLOGICO EN LA INVESTIGACIÓN: (COMO HACER UN DISEÑO DE INVESTIGACIÓN)	001.42 BAV	450
CHAVEZ ALISONILDA	INTRODUCCIÓN A LA INVESTIGACIÓN EDUCATIVA	370.78 CHA	473
MANO MORRIS	DISENO DIGITAL	001.642 MAN	481
TAMAYO Y TAMAYO MARIO	EL PROCESO DE LA INVESTIGACIÓN CIENTÍFICA: INCLUYE ROSARIO Y MANUAL DE EV.	001.42 TAM	488
SEE JAMES	ANALISIS Y DISEÑO DE SISTEMAS DE INFORMACION	003 SEN	488
STONER JAMES	ADMINISTRACIÓN	435 STO	717

Como puede observarse, dichos títulos han sido consultados entre 258 y 717 veces en el año¹⁶, a diferencia del año anterior, donde sólo unos 3 títulos habían sido utilizados mas de 100 veces, lo cual significa un incremento considerable.

3. ACTUALIZACION Y ENRIQUECIMIENTO DE LAS COLECCIONES

Hasta el 15 de octubre, ingresaron 1.189 títulos en 1.132 ejemplares, de los cuales 237 títulos a la Colección General; 27 títulos a la Colección de Referencia, a la cual se le suman los 336 títulos de publicaciones periódicas , 70 títulos de Videos al Servicio de VideoFonoteca,: 546 tesis y trabajos de grado a la Colección de Producción Intelectual Urbe y, los 6.000 títulos de publicaciones periódicas vía electrónica, de las cuales, 4.500 a texto completo.

3.1 Enriquecimiento de la Colección General y Referencia por áreas o carrera :

AREA O CARRERA	2000		2001 ¹⁷	
	Títulos	ejempls	títulos	ejempls
Ciencias administrativas (empresa,comercial, Mercadeo,Contabilidad)	51	195	120	397
Comunicación Social	36	173	27	31
Diseño Gráfico	14	48	15	49
Deporte	1	2	12	62
Derecho	45	242	15	54
Educación (preescolar, integral)	31	147	15	57
Ingenieria (electrónica, informática, computacion e Industrial)	60	255	68	231
TOTAL	238	1.062	272	881

SOLO LOS ADQUIRIDOS POR COMPRA e INCORPORADOS A LA COLECCIÓN

¹⁶ hasta el 15 /10/01

Con la inversión este año de 90.475.367,00 bolívares,¹⁸ en compras bibliográficas y videos, se incrementó en 280% la inversión realizada en el año 2000, que fue de 32.247.885,00 bolívares.

3.2 Enriquecimiento de la Colección Producción Intelectual URBE:¹⁹

	1999	2000	2001
Pregrado	1874	2870	3008
Maestría	207	422	696
Doctorado	89	102	204
Total	2170	3394	3908

El incremento en esta colección es de del 5 % con respecto a las obras ingresadas a la Biblioteca en el 2000. De éste, el 50% corresponde a las tesis doctorales, el 45 a los trabajos de grado (maestrias) y el 5 % a los trabajos especiales de grado (pregrado).

3.3 Enriquecimiento de la colección de Publicaciones Periódicas, se caracterizó por la actualización de 12 títulos internacionales de primer orden, en las áreas de electrónica e informática, mercadeo, negocios, educación, tecnología; la incorporación de 2 nuevos títulos en el campo de la telecomunicación y tecnologías de información, todos estos en forma impresa, a los cual se agregan los 6.000 títulos de las bases de Infotrac, de las cuales, 4,500 a texto completo, accesibles via web.

Del total de 367 títulos de la colección, 155 son internacionales, 126 nacionales y 86 locales, ingresadas, 47 títulos por suscripción, 275 por donación y 16 por canje con la Revista TELOS de URBE.

Colección de publicaciones periódicas impresas:

¹⁷ hasta el 15/10/01

¹⁸ no incluye el contrato con Gale Group sobre las bases Infotrac

titulos	origen
155	internacionales
126	nacionales
86	locales

3.4 Enriquecimiento de la Colección de Video-Fonoteca, estuvo particularmente orientada a la incorporación de 64 títulos en el área administrativa, sobre gerencia, mercadeo, reingeniería, empowerment y teoría alfa, normas iso 9.000 y 14.000, entre otros. También por videos y cintas de apoyo al aprendizaje del idioma inglés..

La reubicación de este servicio en el ala derecha de la Sala de Lectura de la Colección General en el mes de agosto del año en curso, incrementó sustancialmente la demanda del servicio, al atender este año a 2.477²⁰ usuarios, en comparación de los 1.391 usuarios atendidos en el año 2000.

4. CAPACIDAD INSTALADA:

- 4.1 Se amplió la capacidad de consulta intranet al Catálogo Público en Línea en la Biblioteca y en el campus universitario, con la instalación de 8 módulos adicionales a los 7 existentes, para la consulta de las bases de datos: 3 en el área del Servicio de Producción Intelectual, 3 en el lado izquierdo de la Sala de Lectura del Servicio de Colección General y 2, para los docentes, ubicados en el Servicio de Referencia, para un total de 15 módulos de consulta.
- 4.2 Se dotaron los 7 módulos principales de consulta del Catálogo Público en línea, por equipos con tecnología de punta (pentium IV con 1gigahertz)
- 4.3 Se habilitaron otros accesos al Catálogo Automatizado de la Biblioteca a través de 48 micros disponibles en el Laboratorio de Computación, planta baja, Edif. Rectoral.

¹⁹ ingresadas en Biblioteca hasta el 15/10/01

²⁰ hasta el 30 de octubre 2001

5. CAPACITACION: Se continuó con la actualización y mejoramiento profesional del personal de la Biblioteca, pasantes, usuarios y docentes con las actividades siguientes:

- 5.1 Entrenamiento de 4 auxiliares y 8 pasantes en digitalización de títulos, resúmenes y texto completo
- 5.2 Entrenamiento de 4 auxiliares y 11 pasantes en ingresos de datos y conversión de texto completo, resúmenes, abstract, portadas, tablas de contenido.
- 5.3 Entrenamiento de 116 usuarios en el uso y manejo de las bases de datos Infotrac
- 4.4 Entrenamiento de 2 auxiliares coordinadores para la conversión y respaldo de datos de las bases en web-isis.
- 4.5 Entrenamiento de 25 nuevos docentes de URBE, en el manejo de las bases de datos y servicios de la Biblioteca.

UNIVERSIDAD DR. RAFAEL BELLOSO CHACIN
Biblioteca Dr. Nectario Andrade Labarca
Informe de Gestión 2001-10-08

ANEXO I

BASES DE DATOS **INFOTRAC**

Expanded Academic International:

Cubre las necesidades de información en el área académica de forma multidisciplinaria. Abarca desde “las Ciencias exactas” hasta las artes y humanidades, desde “las Ciencias Sociales” hasta la administración y gerencia, recurso único que prevé a los investigadores un acceso inmediato a aproximadamente 2.000 títulos de índices, de ellos 1.000 a texto completo, incluye además múltiples revistas y periódicos. Cobertura: 1980 hasta la fecha.

General BusinessFile International ASAP

Base de datos significativa en las área de gerencia, administración e industria; permite el acceso a cualquier tipo de información, cubriendo estos tópicos y más, tales como :negocio, finanzas, economía, banca, fusions, bolsas, adquisiciones, joint venture, comercio internacional, nuevas tecnologías, mercadeo y publicidad. Integra una gran variedad de fuentes especializadas a nivel internacional. Sus índices y resúmenes cubren mas de 1.600 títulos indexados y 1.200 títulos con texto completo. Contiene un directorio de aproximadamente 200.000 empresas internacionales, mas de 90.000 informes financieros a texto completo de Investext de mas de 11.000 compañías, los últimos 30 días de los cables de prensa de la agencia PR Newswire, indización de periódicos y mas. Cobertura: desde 1980 hasta el presente.

Informe:

Base de datos internacional diseñada para cubrir las necesidades de información del público hispano parlante. Multidisciplinaria: las noticias y eventos más corrientes, información de negocios, importantes artículos de salud, temas de cultura general y muchas otras materias incluidas en las revistas hispánicas más populares. Ofrece acceso a 60 títulos de índice de ellos 45 en texto completo, incluye además 500 folletos de temas de interés. Se trabaja en la actualidad para la inclusión de publicaciones académicas latinoamericanas. Cobertura: 1996 al presente

LegalTrac:

Facilita el acceso a las principales fuentes de información en área legal, casos y revisiones legales, derecho internacional, publicaciones internacionales, diarios legales, revistas de diversas asociaciones de abogados internacionales. Producida por la Asociación Americana de Bibliotecas Legales incluye el índice de 800 publicaciones especializadas, así como selección de artículos de interés legal de más de 1,000 títulos. Cobertura: 1980 al presente

Literature Resource Center :

Contiene más de 60.000 artículos en texto completo de revistas seleccionadas del área de literatura, con amplia cobertura, que además de cubrir más de 100.000 autores literarios con biografías y bibliografías por autor, realiza comparaciones entre autores, incluye criticas literarias y enlaces a sitios en Internet relacionados.

Biography Resource Center:

Contiene más de 215.000 referencias biográficas que cubren aproximadamente 150.000 personalidades. Cubre todos los periodos desde la historia humana. Incluye reconocidas fuentes como Who's Who, Encyclopedia of World Biography, Contemporary Authors, Contemporary Musicians, Notable Mathematicians, entre otros. Actualización trimestral. Incluirá enlaces a sitios en internet relacionados.

Health Reference Center Academic:

Para cubrir las necesidades de información en el area de salud, en los temas relacionados con enfermedades, epidemiología, salud pública, bienestar social, nutrición, alcoholismo y otras, ejercicio, atención primaria, enfermería y muchas más.

En texto completo ofrece artículos de mas de 200 publicaciones profesionales de los 250 que indiza; ademas incluye 500 catálogos y folletos, 1.800 revisiones en texto completo del Clinical reference system, la edición actual de 6 libros a texto completo: Mosby's medical, nursing and allied Health Dictionary; The people's book of medical test; The complete guide for people with chronic illness; The Columbian university college of physicians and surgeons complete home medical guide; USP-DI volumen II: Advice for the patient, drug information in lay language y el The consumer health information source book. . Cobertura:: 1995 hasta la fecha.

INFOMARKS

Herramienta exclusiva de Infotrac-web, de valor agregado con aplicaciones para la diseminación de información a todos los usuarios de un area específica por su capacidad de almacenar búsquedas predefinidas, actualizarlas dinámicamente con la actualización diaria de las bases de datos de infotrac. De alta utilidad para la educación a distancia.

ANEXO 2

**COMPOSICION DEL FONDO DE COLECCIÓN GENERAL
Y REFERENCIA POR AREA DE CONOCIMIENTO**

Gra l	Espec	MATERIAS	TITULOS	
			2000	2001
000	001	- INVESTIGACION CIENTIFICA - METODOLOGIA	330	354
	003	SISTEMAS.	25	27
	004	- PROCESAMIENTO DE DATOS -COMPUTACION - COMPUTADORES ELECTRONICOS DIGITALES - SISTEMAS DE INFORMACION - SISTEMAS DE ALMACENAMIENTO Y RECUPERACION DE INFORMACION.	180	195
	005	PROGRAMACION COMPUTADORES ELECTRONICOS Y NOMBRES DE LOS DIFERENTES PROGRAMAS	157	168
	006	GRAFICOS POR COMPUTADOR	48	55
	020	BIBLIOTECAS - LIBRO - BIBLIOTECOLOGIA	04	05
	025	CENTROS DE INFORMACION.	27	31
	070	PERIODISMO	54	54
100	100	FILOSOFIA	12	19
	150	PSICOLOGIA	39	42
	158.7	PSICOLOGIA INDUSTRIAL	04	04
	155	PSICOLOGIA DIFERENCIAL	43	44
	155.4	PSICOLOGIA INFANTIL	70	7
	158	PSICOLOGIA APLICADA	14	14
	160	LOGICA	15	15
	170	ETICA	17	17
	180	FILOSOFIA ANTIGUA	06	07
	190	FILOSOFIA MODERNA	09	07
300	300	CIENCIAS SOCIALES	13	15
	301 / 307	SOCIOLOGIA – ANTROPOLOGIA	284	278
	310	ESTADISTICA	27	24
	320	CIENCIAS POLITICAS	160	161
	321	FORMAS DE GOBIERNO	50	50
	322	RELACIONES DEL ESTADO	01	01
	323	DERECHOS CIVILES Y POLITICOS	32	32
	324.2	PARTIDOS POLITICOS	14	14

	325	MIGRACION	04	04
	327	RELACIONES INTERNACIONALES	29	29
	330	ECONOMIA	162	167
	331	ECONOMIA LABORAL	51	51
	332	ECONOMIA FINANCIERA	90	107
	333	ECONOMIA DE LA TIERRA	20	19
	333.7	RECURSOS NATURALES	06	05
	335	SOCIALISMO	22	24
	336	FINANZAS PUBLICAS	21	22
	338	PRODUCCION - INDUSTRIAS	97	107
	338.9	POLITICA ECONOMICA	26	29
	339	MACROECONOMIA	18	22
	340	DERECHO	174	175
	341	DERECHO INTERNACIONAL PUBLICO	33	33
	342	DERECHO CONSTITUCIONAL Y ADMINISTRATIVO	89	92
	343	DERECHO MILITAR	96	102
	343.04	DERECHO TRIBUTARIO	25	27
	343.07	DERECHO MERCANTIL	14	14
	343.08	DERECHO INDUSTRIAL	07	07
	344.02	DERECHO SOCIAL	07	07
	344.01	DERECHO LABORAL	30	32
	344.03	DERECHO DE BIENESTAR SOCIAL	04	04
	344.04	DERECHO DE SALUD	11	11
	344.047	DERECHO DE SEGURIDAD PUBLICA	01	01
	345	DERECHO PENAL	48	50
	346	DERECHO CIVIL	94	98
	347	PROCEDIMIENTOS	40	46
	350	ADMINISTRACION PUBLICA	28	28
	355	CIENCIA MILITAR	13	13
	360	PROBLEMAS Y SERVICIOS SOCIALES		
	364	CRIMINOLOGIA	24	24
	370	EDUCACION	99	110
	371.1	PEDAGOGIA	10	12
	371	MAESTRO	48	56
	371.9.	EDUCACION ESPECIAL	02	04
	372	EDUCACION PRIMARIA	15	20
	375	CURRICULOS	06	07
	378	EDUCACION SUPERIOR	28	34
	379	EDUCACION Y ESTADO	05	05
	380	COMERCIO	13	13
	384	COMUNICACIONES	81	83
	384.3	TELECOMUNICACIONES	50	50

400	400	LENGUAJE	02	02
	410	LINGÜÍSTICA	16	28
	460	ESPAÑOL	02	02
	420	INGLES	01	01
500	500	CIENCIAS NATURALES	03	03
	510	MATEMATICAS	27	40
	512	ALGEBRA	33	38
	513	ARITMETICA	03	03
	515	ANALISIS - CALCULO	78	86
	515.33	CALCULO Y ECUACIONES DIFERENCIALES	06	07
	515.4	CALCULO INTEGRAL	01	01
	515.43	ECUACIONES INTEGRALES	01	01
	515.7	ANALISIS FUNCIONAL	02	02
	515.8	FUNCIONES DE VARIABLES	83	86
	516	GEOMETRIA	25	27
	519.2	PROBABILIDADES	04	04
	519	MATEMATICAS APLICADAS	53	54
	519.5	MATEMATICAS ESTADISTICAS	30	31
	530	FISICA	46	48
	531	MECANICA DE SOLIDOS	03	03
	532	MECANICA DE FLUIDOS	02	02
	539	FISICA MODERNA	02	02
	540	QUIMICA	10	10
600	600	TECNOLOGIA	05	05
	620	INGENIERIA	44	56
	621	INGENIERIA MECANICA – FISICA APLICADA	148	176
	621.3	INGENIERIA ELECTRICA	135	160
	621.38	INGENIERIA ELECTRONICA	84	98
	621.382	INGENIERIA DE COMUNICACIONES	12	16
	621.8	INGENIERIA DE MAQUINAS	04	04
	624	INGENIERIA CIVIL	05	08
	650	ADMINISTRACION GENERAL	28	31
	651	SERVICIOS DE OFICINAS	10	11
	657	CONTABILIDAD	161	194
	658	ADMINISTRACION DE EMPRESAS	985	1095
	658.15	ADMINISTRACION FINANCIERA	52	70
	658.3	ADMINISTRACION DE PERSONAL	96	107
	658.5	ADMINISTRACION DE LA PRODUCCION	199	216
	658.8	MERCADEO	193	220
	659	PUBLICIDAD	61	66
	659.2	RELACIONES PUBLICAS	14	14
	660	INGENIERIA QUIMICA	08	08

700	700	ARTES	12	17
	703	DICCIONARIOS Y ENCICLOPEDIAS	03	03
	704	ICONOGRAFIA	16	27
	708	GALERIAS - MUSEOS	04	07
	709	HISTORIA DEL ARTE	15	18
	711	URBANISMO	02	03
	720	ARQUITECTURA	15	20
	722 / 724	ARQUITECTURA – HISTORIA	22	22
	730	ARTES PLASTICAS	03	03
	741.6	DISEÑO GRAFICO	17	32
	743	DIBUJO Y DIBUJOS	01	01
	745	ARTES DECORATIVAS	10	12
	745.2	DISEÑO INDUSTRIAL	01	01
	747	DECORACION INTERIOR	01	03
	760	ARTES GRAFICAS	02	02
	770	FOTOGRAFIA	07	08
	780	MUSICA	04	05
	790	ARTES RECREATIVAS Y ACTUACION	01	03
	793 / 799	JUEGOS Y PASATIEMPOS	10	53
800	800	LITERATURA	13	14
	808	RETORICA	76	81
	810 / 898	LITERATURAS NACIONALES	06	06
900	900	HISTORIA GENERAL	05	08
	909	HISTORIA UNIVERSAL	22	31
	910	GEOGRAFIA	32	34
	910.3	DICCIONARIOS GEOGRAFICOS	04	04
	911	GEOGRAFIA HISTORICA	05	05
	912/912.9	MAPAS, ATLAS	09	11
	920 / 928	BIOGRAFIAS	108	147
	929	GENEALOGÍA	05	05
	930	HISTORIA DEL MUNDO ANTIGUO	04	04
	940 / 949	HISTORIA DE EUROPA	25	26
	973 / 979	AMERICA DEL NORTE	13	13
	972	AMERICA CENTRAL	06	06
	980 / 989	AMERICA DEL SUR	141	143
	987	VENEZUELA	130	131
		Ficción	209	209
		TOTAL	7.210	7.369

Enriquecimiento de la Colección, Producción Intelectual URBE

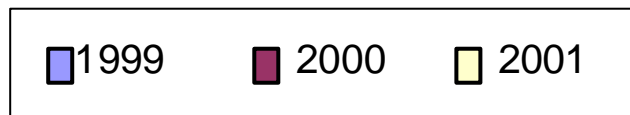
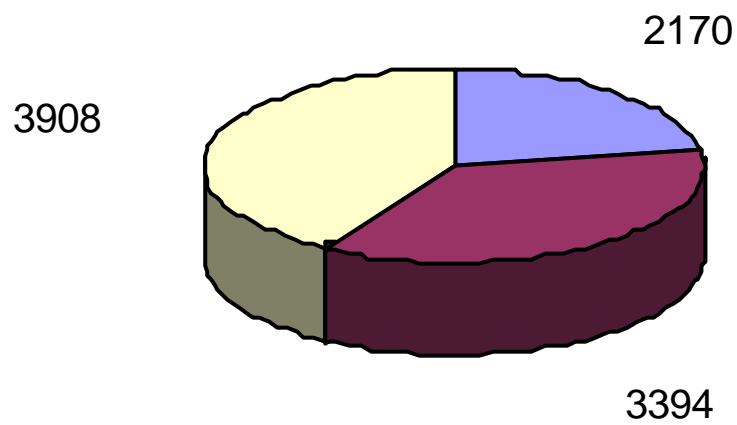

Enriquecimiento de la Colección Producción Intelectual URBE(Títulos por Año)

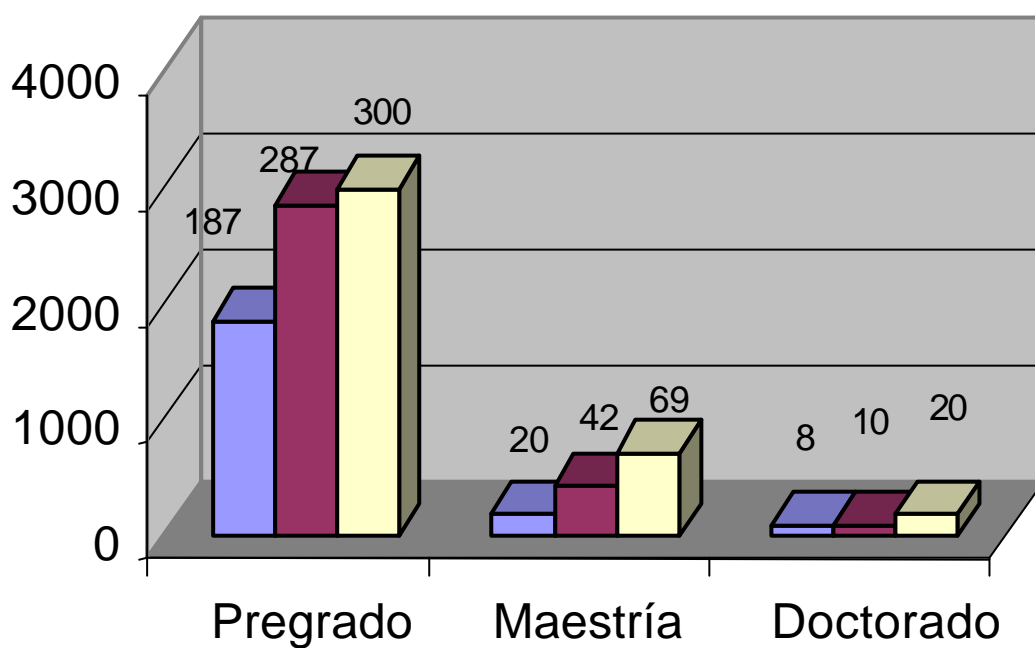

■ 1999 ■ 2000 ■ 2001

Enriquecimiento de la Colección (Ejemplares)

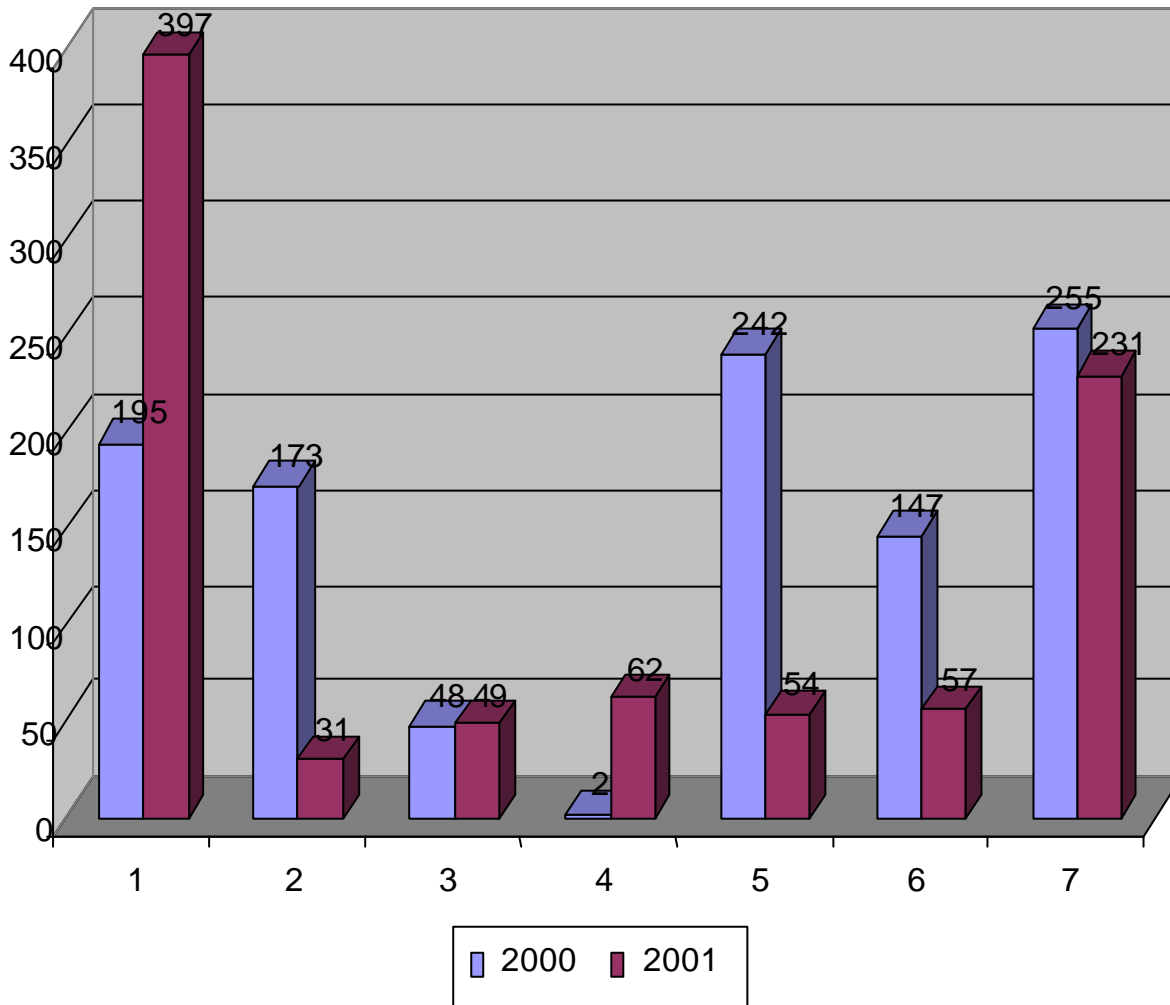

1= Ciencias Administrativas
2= Comunicación Social
3= Diseño Grafico
4= Deporte

5= Derecho
6= Educación
7= Ingeniería

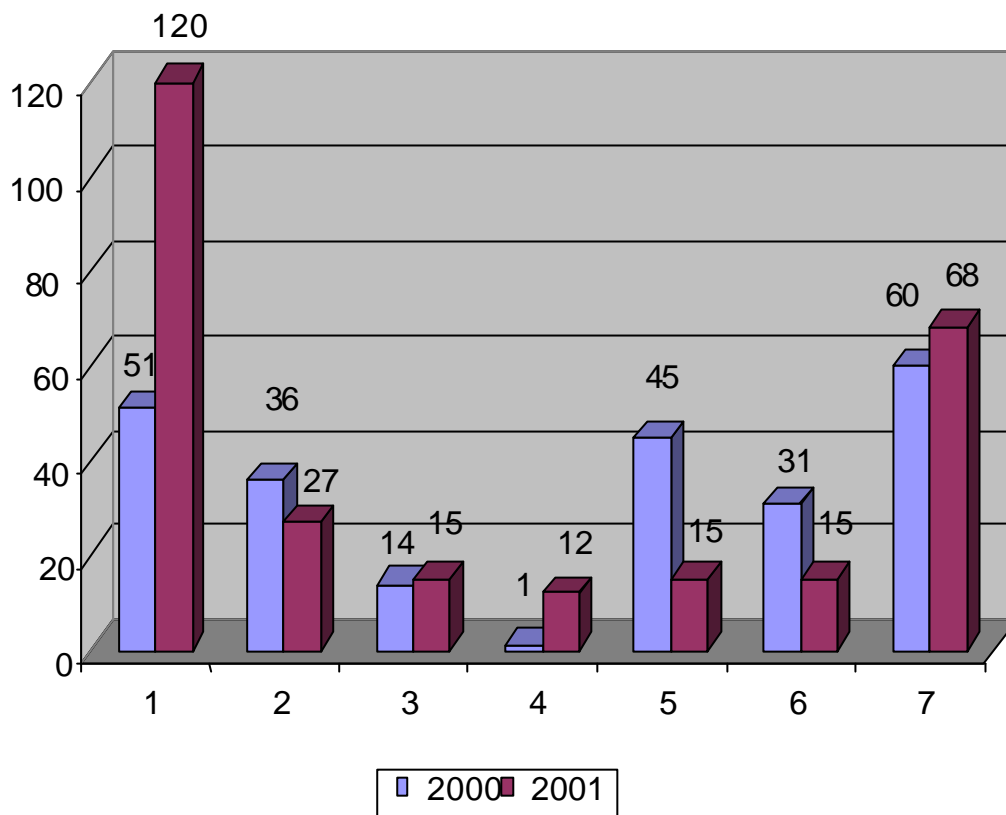

1=Ciencias Administrativas
 2=Comunicación Social
 3=Diseño Grafico
 4=Deporte

5=Derecho
 6=Educacion
 7=Ingenieria

Enriquecimiento de la Colección (Títulos)

Coordinación de Investigación de Ciencias Administrativas

Admón. De Empresas XIII Prom.

Evaluación de la calidad de servicio en la empresa Latín American Van Line, C.A. Presentado por: Acevedo, Yoly Mariela. Tutor Académico: Econ. Margarita Coronado. Tutor Metodológico: Soc. Isaías Lescher.

Evaluación de la gestión de la calidad en la empresa Químicas Galiquim. Presentado por: Acurero Quintero, Gay y Quintero Mejias, Francisco Javier. Tutor Académico: Econ. William Castillo. Tutor Metodológico: Lic. Beatriz Isambergtt.

Evaluación del clima organizacional de la empresa Electricidad del Lago, C.A. Presentado por: Arcay Montiel, Yajaira del Valle. Tutor Académico: Soc. Zully Fernández. Tutor Metodológico: Lic. Adegny Leydenz.

Evaluación del proceso administrativo de la sección de compras de la empresa G.S.A. inversiones, C.A. Presentado por: Arrieta Nava, Katiuzka Mercedes y García Bellizzi, Mariapilar. Tutor Académico: Econ. William Castillo. Tutor Metodológico: Soc. Nereida Rada.

Diseño de la estructura organizacional d la empresa A. Somosa Sucesores Refrigeración, C.A. Presentado por: Barroso Pirela, Dayanalyz Yutselyz y Pacheco Montero, Paul Martín. Tutor Académico: Soc. Sonia Duran. Tutor Metodológico: Lic. Adegny Leydenz.

Diseño de un sistema de evaluación de desempeño por competencia para el personal administrativo de la Universidad Dr. Rafael Belloso Chacin. Presentado por: Belloso Cabrera, Patricia Carolina y Hernandez Pitalua, José Rafael. Tutor Académico; Lic. Eleida Quiva. Tutor Metodológico: Lic. Adegny Leydenz.

Evaluación del proceso presupuestario de la planta de concreto Pre-mesclado. Caso: Izalconcreto, C.A. Presentado por: Blanco Jiménez, Roxana Elizabeth y Rincón Portillo, Raúl Ernesto. Tutor Académico: Lic. Nivia Petit. Tutor Metodológico: Lic. Adegny Leydenz.

Evaluación del sistema de control d inventario de mercancía. Caso: Comercial Reyes. (Comerca). Presentado: Díaz, Jossemarly Rosa. Tutor Académico: Econ. José Guerere. Tutor Metodológico: Soc. Nereida Rada.

Evaluación del control de las cuentas por cobrar de la empresa AME – ZULIA, C.A. Presentado por: Bracho González, July Nery. Tutor Académico: Econ. Carlos Cardenas. Tutor Metodológico: Soc. Nereida Rada.

Diseño de un sistema de control de pago a proveedores en el Banco Hipotecario Latinoamericana, C.A. Presentado por: Briceño Mavarez, Elsie del Carmen y Gil Velazquez, Germana. Tutor Académico: Econ. William Castillo. Tutor Metodológico: Lic. Adegny Leydenz.

Evaluación de la gerencia en la empresa Víveres de Cándido, C.A. Presentado por: Briceño Artigas, José Gregorio y Pardi Rincón, Leonardo José. Tutor Académico: Soc. Amy Mosquera. Tutor Metodológico: Soc. Nereida Rada.

Evaluación de la gestión financiera basada en el análisis de costos de la empresa SERVIVAL, C.A. Presentado por: Cano Fernández, Ingrid Coromoto y Jiménez Pérez, Aída del Carmen. Tutor Académico: Econ. William Castillo. Tutor Metodológico: Lic. Adegny Leydenz.

Evaluación de la calidad del servicio del transporte lacustre de la empresa Hermanos Pappagallo, S.A. prestado a sus clientes externos. Presentado por: Carrasquero Barboza, Haylin Janeth y Ochoa Bermúdez, Yanina Josefina. Tutor Académico: Psic. Ligia Pirela. Tutor Metodológico: Soc. Nereida Rada.

Evaluación del sistema de control de inventario para la empresa BIG-BEN NATURAL S.R.L. Presentado por: Castillo, Diluz Maria. Tutor Académico: Econ. William Castillo. Tutor Metodológico: Lic. Adegny Leydenz.

Procedimientos Operativos para el control de los recursos financieros provenientes de los convenios institucionales del INCE Zulia, A.C. Presentado por: Chacin Silva, Adelicia Mercedes y Delgado Huerta, José Gregorio. Tutor Académico: Econ. Rafael Paz. Tutor Metodológico: Lic. Adegny Leydenz.

Evaluación del proceso de costos de la agencia PEPSI No. 2. Presentado por: Colina Pérez, Paola Gabriela y Huaytan Cruz, Henry William. Tutor Académico: Econ. William Castillo. Tutor Metodológico: Lic. Adegny Leydenz.

Diseño de un sistema de crédito y cobranza para Lake Plaza Membership Club, C.A. Presentado por: Cuba Ramírez, Katuska Karina y Pineda Sánchez, Germán Guillermo. Tutor Académico: Econ. William Castillo. Tutor Metodológico: Soc. Nereida Rada.

Rediseño de la estructura organizacional del departamento de administración y finanzas. Caso PETROLAGO, C.A. Presentado por: Davila Ramos, Ivonne del Valle y Ríos González, Sandra Carolina. Tutor Académico: Soc. Amy Mosquera. Tutor Metodológico: Soc. Nereida Rada.

Evaluación de la microempresa en la cárcel nacional de Maracaibo. Presentado por: Díaz Seekatz, Arais. Tutor Académico: Soc. Amy Mosquera. Tutor Metodológico: Soc. Isaías Lescher.

Diseño de un sistema presupuestario para la empresa POLO GAS, C.A. Presentado por: Dugarte Altuve, Marlon Hansel y Rincón Barraez, Ivan Rafael. Tutor Académico: Lic. Thais Rojas. Tutor Metodológico: Lic. Adegny Leydenz.

Evaluación del proceso de compras en la gerencia de materiales de Cervecería Modelo, C.A. (POLAR). Presentado por: Duran Bastidas, Jamileth Chiquinquirá. Tutor Académico: Econ. William Castillo. Tutor Metodológico: Lic. Adegny Leydenz.

Diseño de un sistema presupuestario financiero para la empresa SU COMPRA, C.A. Presentado por: Ferreira, Fernando y Vargas, Francisco. Tutor Académico: Econ. William Castillo. Tutor Metodológico: Lic. Ruth Vallejo.

Diseño de un plan de acción para adaptar a la C.A. Energía Eléctrica de Venezuela (ENELVEN) a la exigencias que establece la ley del servicio eléctrico. Presentado por: Fernández Bracho, Yomaira Beatriz y Rubio Dale, Ángel del Carmen. Tutor Académico: Psic. Ligia Pirela. Tutor Metodológico: Lic. Adegny Leydenz.

Evaluación del control del inventario para los departamentos de farmacia y material medico quirúrgico del Centro Medico Paraíso. Presentado por: Granadillo Torres, Elizabeth Karina y Marin Ríos, Juan Carlos. Tutor Académico: Econ. José Guerere. Tutor Metodológico: Lic. Adegny Leydenz.

Diseño de un sistema administrativo para el proceso de cobranza en la unidad educativa "Colegio Luso Venezolano". Presentado por: Roca Zamudía, Lorena Miguélna y Villalobos Fernández, Mary Chiquinquirá. Tutor Académico: Econ. Rafael Paz. Tutor Metodológico: Lic. Adegny Leydenz.

Rediseño del sistema de herramientas, materiales y equipos de la empresa ELINCA. Presentado por: Lara Montero, Belkis del Carmen y Molero Carruyo, Yulis Gregoria. Tutor Académico: Lic. Nivia Petit. Tutor Metodológico: Soc. Nereida Rada.

Evaluación de los procesos administrativos de la empresa Turislago, C.A. Presentado por: León Urdaneta, Katuska Coromoto. Tutor Académico: Econ. Dominga Meléndez. Tutor Metodológico: Soc. Nereida Rada.

Diseño de un sistema de control de inventario de productos terminados para la empresa Industrias Plásticas Camporata, C.A (INPLACA, C.A.). Presentado por: Linares Escarraga, María Mercedes y Martínez Díaz, Yosolga Emilia. Tutor Académico: Lic. Thais Rojas. Tutor Metodológico: Lic. Adegny Leydenz.

Evaluación de gestión financiera del grupo SM. Presentado por: Martínez Mavarez, Mariana Josefina y Vasquez Ruiz, Cesar Augusto. Tutor Académico: Econ. William Castillo. Tutor Metodológico: Lic. Adegny Leydenz.

Análisis del perfil gerencial del personal directivo. Caso: Hospital General del Sur Dr. Pedro Iturbe. Presentado por: Martínez Vargas, Freddy Alberto. Tutor Académico: Psic. Gladys Padron. Tutor Metodológico: Lic. Adegny Leydenz.

Diseño de un plan estratégico para elevar la eficiencia del departamento de Recursos Humanos de la empresa Venezolana de Salud Integral, C.A. Presentado por: Mavarez Silva, Elaine. Tutor Académico: Econ. Dominga Meléndez. Tutor Metodológico: Soc. Nereida Rada.

Diseño de un plan de formación gerencial para la creación de microempresas en el sector publicitario en la ciudad de Maracaibo. Presentado por: Matos Bracho, Ivette del Carmen. Tutor Académico: Soc. Amy Mosquera. Tutor Metodológico: Soc. Nereida Rada.

Diseño de un sistema administrativo de crédito y cobranza para la empresa ESBER, C.A. Presentado por: Melero Vega, Carolina y Soler Sosa, Anmary Damar. Tutor Académico: Econ. William Castillo. Tutor Académico: Soc. Nereida Rada.

Evaluación de la satisfacción de los clientes internos y externos del Centro Medico de Cabimas, S.A. Presentado por: Montero Piña, Agustín Alfredo y Montero Urdaneta, Gustavo Enrique. Tutor Académico: Econ. Margarita Coronado. Tutor Metodológico: Soc. Nereida Rada.

Diseño de un sistema de control de recepción, registro y despacho de alimentos perecederos. Caso: DECA. Presentado por: Morales Hernández, Raquel María y Pineda Acurero, María de los Angeles. Tutor Académico: Lic. Zoraida Díaz. Tutor Metodológico: Lic. Adegny Leydenz.

Evaluación del plan estratégico de formación profesional del personal de C.A. La Casa Eléctrica. Presentado por: Morales Molero, Edixo Armando y Rubio Machado, Marco Antonio. Tutor Académico: Soc. Sonia Durán. Tutor Metodológico: Lic. Adegny Leydenz.

Evaluación de la calidad del servicio de la tarjeta de débito maestro del BBVA Banco Provincial en el Municipio Maracaibo. Presentado por: Moran Rosendo, Jesús Alberto. Tutor Académico: Econ. Yanett Ferrer. Tutor Metodológico: Lic. Adegny Leydenz.

Diseño de un manual de procedimientos, cálculos y registro de la obligaciones empresariales, dirigido a las pequeñas empresas manufactureras del municipio San Francisco. Presentado por: Paredes Sánchez, Anny Karina y Pita Pascual, María Eugenia. Tutor Académico: Lic. Rosalba Gutiérrez. Tutor Metodológico: Soc. Nereida Rada.

Evaluación de los procedimientos de reclutamiento y selección para el personal del departamento de recursos humanos de la Fundación del Niño del Municipio Maracaibo. Presentado por: Pirela Mora, María Carolina. Tutor Académico: Psic. Ligia Pirela. . Tutor Metodológico: Lic. Nelly Bastidas.

Diseño de un portafolio accionario que estimule la participación del mercado venezolano en la bolsa de New York. Presentado por: Pons Romero, Nora Isabel y Rodríguez Malave, José Tomas. Tutor Académico: Lic. Nivia Petit. Tutor Metodológico: Soc. Nereida Rada.

Diseño de un sistema presupuestario para proyectos en empresas consultoras en el municipio Maracaibo. Presentado por: Quintero Romero, Merced Aime. Tutor Académico: Econ. William Castillo. Tutor Metodológico: Lic. Adegny Leydenz.

Diseño de un sistema de control de procedimientos administrativos tributarios en la unidad de liquidación de la división de recaudación del SENIAT – Aduana de Maracaibo. Presentado por: Rangel Guerra, Yosem Aureliano de Jesús. Tutor Académico: Lic. Oscar Lossada. Tutor Metodológico: Soc. Nereida Rada.

Evaluación de la calidad del servicio de la tarjeta de débito maestro del BBVA Banco Provincial en el municipio Maracaibo. Presentado por: Rodríguez Pinto, Wilmer José. Tutor Académico: Econ. Yanett Ferrer. Tutor Metodológico: Lic. Adegny Leydenz.

Evaluación de los Costos de Calidad de la C.A. Vencemos Planta Mara. Presentado por: Rodríguez, Rubio, María Josefina. Tutor Académico: Econ. Margarita Coronado. Tutor Metodológico: Lic. Yandira Negretti.

Evaluación de la Calidad de Servicio del suministro de personal calificado de la empresa Proincon, C.A. Presentado por: Romero Holland, Verónica Liver y Villalobos Barreto, Johnny Rafael. Tutor Académico: Econ. Margarita Coronado. Tutor Metodológico: Dra. Nereida Rada.

Evaluación de un Sistema de Control de Inventario en el área de Farmacia del Hospital Dr. Adolfo Pons. Presentado por: Ruiz Ruiz, Jeannie del Valle. Tutor Académico: Econ. William Castillo. Tutor Metodológico: Dra. Nereida Rada.

Evaluación del Riesgo Crediticio en la Banca Comercial. Caso: Banesco. Presentado por: Salloum Kaisso, José Gregorio y Vilorio Rubio, Alexander Napoleón. Tutor Académico: Econ. Carlos Cárdenas. Tutor Metodológico: Lic. Adegny Leydenz.

Evaluación del sistema de control interno administrativo de las cuentas por pagar de la empresa Cadipro Mil Products, C.A. Presentado por: Sotolongo Suarez, Karl Friedrich. Tutor Académico: Lic. Raysa Chirinos. Tutor Metodológico: Lic. Adegny Leydenz.

Evaluación del proceso administrativo de la empresa Hipermercado De Cándido, C.A. Presentado por: Villasmil Araujo, Eugenio Andrés. Tutor Académico: Econ. María Nava. Tutor Metodológico: Lic. Adegny Leydenz.

Incidencia de la cultura organizacional en la satisfacción laboral de los empleados de la empresa SAMFOR, C.A. Presentado Por: Vázquez Ramírez, Helen Lourdes. Tutor Académico: Soc. Zully Hernández. Tutor Metodológico: Lic. Adegny Leydenz.

Coordinación de Investigación de Ciencias Administrativas

Admón. Mención Mercadeo

Evaluación de mercado para el lanzamiento de Yogurt “Frutigurt” en la zona norte de la ciudad de Maracaibo. Presentado por: Acosta Paz, Ammy Chiquinquira y García Caridad, Yanitza Carilona. Tutor Académico: Lic. Alejandro Fuenmayor. Tutor Metodológico: Soc. Isaías Lescher

Evaluación del servicio de Post-venta ofrecido por Automotriz Veritas, C.A. en la ciudad de Maracaibo. Estado Zulia. Presentado por: Alvarez, Yina. Tutor Académico: Econ. Yanett Ferrer. Tutor Metodológico: Lic. Beatriz Isambergtt.

Diseño de un plan promocional para el lanzamiento de un nuevo producto dirigido al segmento C-D de la empresa General Candy Corporation en la ciudad de Maracaibo. Caso: Chupeta Chik. Presentado por: Añez Morillo, María Gabriela y Rincón Atencio, Yesmenia Coromoto. Tutor Académico: Lic. Milagros Sánchez. Tutor Metodológico: Soc. Isaías Lescher.

Incidencia del empaque de los productos de belleza de las marcas reconocidas en el proceso de compra de las consumidoras de los estratos sociales A, B, Y C. Del municipio Maracaibo. Categoría Maquillaje. Presentado por: Borelly Toporek, Vanessa. Tutor Académico: Lic. Flor Molero. Tutor Metodológico: Soc. Isaías Lescher.

Diseño de un plan promocional para mantener el posicionamiento del producto Maltín Polar en la ciudad de Maracaibo. Presentado por: Cabezas Marquez, Silva Carolina y Quintero Gutiérrez, Carolina Esther. Tutor Académico: Econ. Janett Ferrer. Tutor Metodológico: Soc. Isaías Lescher.

Diseño de un plan de mercadeo directo para incrementar las ventas de la empresa M. Proplast en el sector Industrial de la ciudad de Maracaibo. Presentado por: Carroz Mora, Adolfo José. Tutor Académico: Lic. Marilyn Lescher. Tutor Metodológico: Soc. Isaías Lescher.

Diseño de un plan de mercadeo directo para el lanzamiento del producto WWW. WEBPETROL. COM. en la industria petrolera del Estado Zulia. Presentado por: Chacon Sánchez, Jhoselin Berioska. Tutor Académico: Lic. Flor Molero. Tutor Metodológico: Lic. Beatriz Isambergtt.

Diseño de un plan de mercadotecnia social para posicionar la Fundación La Casa Mía en el mercado de contribuyentes corporativos del sector petrolero de la ciudad de Maracaibo. Presentado por: Cohen Borjas Roberto Elías y González Useche, Berkys del Valle. Tutor Académico: Econ, Yanett Ferrer. Tutor Metodológico: Soc. Isaías Lescher.

Diseño de un plan promocional para reposicionar a la Galería y Marquetería Tamacuary en el mercado marabino. Presentado por: Cruz Bavaresco, Mariangel y Nuñez Casanova, María Alejandra. Tutor Académico: Lic. Alejandro Fuenmayor. Tutor Metodológico: Soc. Isaías Lescher.

Diseño de estrategias de mercadotecnia para reposicionar el servicio ofrecido por la empresa Sispeca S.R.L. en el municipio Maracaibo. Presentado: Duran Rodríguez, Karina Massiel y Villalobos Vasquez, Josmary Gregoria. Tutor Académico: Lic. Laudith López. Tutor Metodológico: Soc. Isaías Lescher.

Evaluación de los servicios prestados por la Clínica Psiquiátrica Ricardo Alvarez. Presentado por: Fuenmayor Muñoz, Tibaldo José. Tutor Académico: Lic. Laudith López. Tutor Metodológico: Soc. Isaías Lescher.

Diseño de un plan promocional para incrementar las ventas de la proveeduría Fundación de los Trabajadores de P.D.V.S.A. (Cabimas). Presentado por: González Castillo, Paulino José Ramón. Tutor Académico: Lic. Laudith López. Tutor Metodológico: Lic. Beatriz Isambergtt.

Evaluación de la calidad en el servicio post-venta del concesionario Toyota Toyocan, Ubicado en la ciudad de Maracaibo. Presentado por: Guerra Lares, Miguel Angel y Lugo Hidalgo, Eduardo José. Tutor Académico: Lic. Flor Molero. Tutor Metodológico: Soc. Isaías Lescher.

Investigación de mercado para determinar el grado de aceptación del centro ferretero La Campesina en el municipio Maracaibo. Presentado: Inciarte Molero, José Rafael. Tutor Académico: Lic. Laudith López. Tutor Metodológico: Soc. Isaías Lescher.

Diseño de estrategias de servicio al cliente para mejorar la relación anunciantes – Agencias Publicitarias medios en las televisoras locales de la ciudad de Maracaibo. Presentado por: Maldonado, Luis. Tutor Académico: Lic. Flor Molero. Tutor Metodológico: Soc. Isaías Lescher.

Evaluación del nivel de aceptación del candado blindado PCB 2-578 en la ciudad de Maracaibo. Presentado por: Mariani Villalobos, Anaida y Pérez Villasmil, Heidi Beatriz. Tutor Académico: Econ. Janett Ferrer. Tutor Metodológico: Soc. Isaías Lescher.

Evaluación del comportamiento del consumidor en el área de vehículos particulares en la ciudad de Maracaibo. Presentado por: Marquez Casanova, Mery Violeta y Martínez Moran, Gretta Carolina. Tutor Académico: Lic. Laudith López. Tutor Metodológico: Soc. Isaías Lescher.

Evaluación de la imagen corporativa de la empresa venezolana de seguridad, S.A. en la ciudad de Maracaibo. Presentado por: Martínez Fernández, Adolfo Javier y Parra

Fuenmayor, María Gabriela Nazareth. Tutor Académico: Lic. Marilyn Lescher. Tutor Metodológico: Soc. Isaías Lescher.

Evaluación de la viabilidad comercial en el lanzamiento del producto Ambag en el mercado marabino. Presentado por: Montiel Cepeda, Giovanni José y Moran Jaramillo, Jhonny Alberto. Tutor Académico: Lic. Alejandro Fuenmayor. Tutor Metodológico: Soc. Isaías Lescher.

Diseño de un plan promocional para posicionar a E.M.E. Publicidad, C.A. en la ciudad de Maracaibo. Presentado por: Mora Iancheros, Elba Corina. Tutor Académico: Lic. Alejandro Fuenmayor. Tutor Metodológico: Soc. Isaías Lescher.

Diseño de mercado para posicionar el servicio de mantenimiento automotriz de Serv – Auto, C.A. Presentado por: Nava Patterson, Jeidy Emily y Rincon Medina, Johan Alberto. Tutor Académico: Lic. Alejandro Fuenmayor. Tutor Metodológico: Soc. Nereida Rada.

Diseño de un plan para posicionar a Damasco Moda en el municipio Maracaibo. Presentado por: Noueihed Noueihed, Mirna Ghasan. Tutor Académico: Lic. Malek Noueihed. Tutor Metodológico: Soc. Isaías Lescher.

Evaluación del programa mercadeo de imagen ejecutado por el departamento de relaciones para la comunidad de la empresa ENELCO. Presentado por: Oliveros Orozco, Andreina Beatriz. Tutor Académico: Lic. Flor Molero. Tutor Metodológico: Soc. Isaías Lescher.

Evaluación del comportamiento del consumidor frente a las estrategias promocionales utilizadas por Celular Shopping en la ciudad de Maracaibo. Presentado por: Oliveros Sánchez, Carolina Alexandra. Tutor Académico: Lic. Alejandro Fuenmayor. Tutor Metodológico: Soc. Isaías Lescher.

Diseño de un modelo de comportamiento del consumidor marabino en relación a la línea de pastas de la fábrica La Comisana, C.A. Presentado por: Pérez Lujan, Magyoris del Carmen. Tutor Académico: Marilyn Lescher. Tutor Metodológico: Soc. Isaías Lescher.

Diseño de un plan para posicionar a la empresa Mercamara, en el mercado de mayoristas de la ciudad de Maracaibo. Presentado por: Prieto Refunjol, Adenis Enrique. Tutor Académico: Lic. Marilyn Lescher. Tutor Metodológico: Soc. Isaías Lescher.

Diseño de estrategias promocionales para dar a conocer los servicios de la Clínica de Asma y Alergia en la ciudad de Maracaibo. Presentado por: Primera, Eglee Cecilia y Rangel Telles, Mariolys. Tutor Académico: Lic. Laudith López. Tutor Metodológico: Soc. Isaías Lescher.

Evaluación del nivel de satisfacción de la empresa ARCI, C.A. ubicada en la ciudad de Maracaibo. Presentado por: Romero Suarez, Rubén Darío. Tutor Académico: Lic. Marilyn Lescher. Tutor Metodológico: Soc. Isaías Lescher.

Evaluar la imagen corporativa de la C.A. Energía Eléctrica de Venezuela, en la ciudad de Maracaibo. Presentado por: Silva Valbuena, Gerardo José. Tutor Académico: Lic. Alejandro Fuenmayor. Tutor Metodológico: Soc. Isaías Lescher.

Diseño de un plan de mercadeo para posicionar los productos RIKAS DONAS en el municipio San Francisco del Estado Zulia. Presentado por: Soto Urdaneta, Keyni del Valle. Tutor Académico: Lic. Milagros Sánchez. Tutor Metodológico: Soc. Isaías Lescher.

Diseño de un plan promocional para posicionar los productos congelados individualmente ofrecidos por Puro Pollo en la ciudad de Maracaibo. Presentado por: Zavala Colon, Idudilma Margarita. Tutor Académico: Lic. Laudith López. Tutor Metodológico: Lic. Beatriz Isambergtt.

Coordinación de Investigación de Ciencias Administrativas

Admón. De Empresas XIII Prom.

Evaluación de la calidad de servicio en la empresa Latín American Van Line, C.A. Presentado por: Acevedo, Yoly Mariela. Tutor Académico: Econ. Margarita Coronado. Tutor Metodológico: Soc. Isaías Lescher.

Evaluación de la gestión de la calidad en la empresa Químicas Galiquim. Presentado por: Acurero Quintero, Gay y Quintero Mejias, Francisco Javier. Tutor Académico: Econ. William Castillo. Tutor Metodológico: Lic. Beatriz Isambergtt.

Evaluación del clima organizacional de la empresa Electricidad del Lago, C.A. Presentado por: Arcay Montiel, Yajaira del Valle. Tutor Académico: Soc. Zully Fernández. Tutor Metodológico: Lic. Adegny Leydenz.

Evaluación del proceso administrativo de la sección de compras de la empresa G.S.A. inversiones, C.A. Presentado por: Arrieta Nava, Katiuzka Mercedes y García Bellizzi, Mariapilar. Tutor Académico: Econ. William Castillo. Tutor Metodológico: Soc. Nereida Rada.

Diseño de la estructura organizacional d la empresa A. Somosa Sucesores Refrigeración, C.A. Presentado por: Barroso Pirela, Dayanalyz Yutselyz y Pacheco Montero, Paul Martín. Tutor Académico: Soc. Sonia Duran. Tutor Metodológico: Lic. Adegny Leydenz.

Diseño de un sistema de evaluación de desempeño por competencia para el personal administrativo de la Universidad Dr. Rafael Belloso Chacin. Presentado por: Belloso Cabrera, Patricia Carolina y Hernandez Pitalua, José Rafael. Tutor Académico; Lic. Eleida Quiva. Tutor Metodológico: Lic. Adegny Leydenz.

Evaluación del proceso presupuestario de la planta de concreto Pre-mesclado. Caso: Izalconcreto, C.A. Presentado por: Blanco Jiménez, Roxana Elizabeth y Rincón Portillo, Raúl Ernesto. Tutor Académico: Lic. Nivia Petit. Tutor Metodológico: Lic. Adegny Leydenz.

Evaluación del sistema de control d inventario de mercancía. Caso: Comercial Reyes. (Comerca). Presentado: Díaz, Jossemarly Rosa. Tutor Académico: Econ. José Guerere. Tutor Metodológico: Soc. Nereida Rada.

Evaluación del control de las cuentas por cobrar de la empresa AME – ZULIA, C.A. Presentado por: Bracho González, July Nery. Tutor Académico: Econ. Carlos Cardenas. Tutor Metodológico: Soc. Nereida Rada.

Diseño de un sistema de control de pago a proveedores en el Banco Hipotecario Latinoamericana, C.A. Presentado por: Briceño Mavarez, Elsie del Carmen y Gil Velazquez, Germana. Tutor Académico: Econ. William Castillo. Tutor Metodológico: Lic. Adegny Leydenz.

Evaluación de la gerencia en la empresa Víveres de Cándido, C.A. Presentado por: Briceño Artigas, José Gregorio y Pardi Rincón, Leonardo José. Tutor Académico: Soc. Amy Mosquera. Tutor Metodológico: Soc. Nereida Rada.

Evaluación de la gestión financiera basada en el análisis de costos de la empresa SERVIVAL, C.A. Presentado por: Cano Fernández, Ingrid Coromoto y Jiménez Pérez, Aída del Carmen. Tutor Académico: Econ. William Castillo. Tutor Metodológico: Lic. Adegny Leydenz.

Evaluación de la calidad del servicio del transporte lacustre de la empresa Hermanos Pappagallo, S.A. prestado a sus clientes externos. Presentado por: Carrasquero Barboza, Haylin Janeth y Ochoa Bermúdez, Yanina Josefina. Tutor Académico: Psic. Ligia Pirela. Tutor Metodológico: Soc. Nereida Rada.

Evaluación del sistema de control de inventario para la empresa BIG-BEN NATURAL S.R.L. Presentado por: Castillo, Diluz Maria. Tutor Académico: Econ. William Castillo. Tutor Metodológico: Lic. Adegny Leydenz.

Procedimientos Operativos para el control de los recursos financieros provenientes de los convenios institucionales del INCE Zulia, A.C. Presentado por: Chacin Silva, Adelia Mercedes y Delgado Huerta, José Gregorio. Tutor Académico: Econ. Rafael Paz. Tutor Metodológico: Lic. Adegny Leydenz.

Evaluación del proceso de costos de la agencia PEPSI No. 2. Presentado por: Colina Pérez, Paola Gabriela y Huaytan Cruz, Henry William. Tutor Académico: Econ. William Castillo. Tutor Metodológico: Lic. Adegny Leydenz.

Diseño de un sistema de crédito y cobranza para Lake Plaza Membership Club, C.A. Presentado por: Cuba Ramírez, Katuska Karina y Pineda Sánchez, Germán Guillermo. Tutor Académico: Econ. William Castillo. Tutor Metodológico: Soc. Nereida Rada.

Rediseño de la estructura organizacional del departamento de administración y finanzas. Caso PETROLAGO, C.A. Presentado por: Davila Ramos, Ivonne del Valle y Ríos González, Sandra Carolina. Tutor Académico: Soc. Amy Mosquera. Tutor Metodológico: Soc. Nereida Rada.

Evaluación de la microempresa en la cárcel nacional de Maracaibo. Presentado por: Díaz Seekatz, Araisá. Tutor Académico: Soc. Amy Mosquera. Tutor Metodológico: Soc. Isaías Lescher.

Diseño de un sistema presupuestario para la empresa POLO GAS, C.A. Presentado por: Dugarte Altuve, Marlon Hansel y Rincón Barraez, Ivan Rafael. Tutor Académico: Lic. Thais Rojas. Tutor Metodológico: Lic. Adegny Leydenz.

Evaluación del proceso de compras en la gerencia de materiales de Cervecería Modelo, C.A. (POLAR). Presentado por: Duran Bastidas, Jamileth Chiquinquirá. Tutor Académico: Econ. William Castillo. Tutor Metodológico: Lic. Adegny Leydenz.

Diseño de un sistema presupuestario financiero para la empresa SU COMPRA, C.A. Presentado por: Ferreira, Fernando y Vargas, Francisco. Tutor Académico: Econ. William Castillo. Tutor Metodológico: Lic. Ruth Vallejo.

Diseño de un plan de acción para adaptar a la C.A. Energía Eléctrica de Venezuela (ENELVEN) a la exigencias que establece la ley del servicio eléctrico. Presentado por: Fernández Bracho, Yomaira Beatriz y Rubio Dale, Ángel del Carmen. Tutor Académico: Psic. Ligia Pirela. Tutor Metodológico: Lic. Adegny Leydenz.

Evaluación del control del inventario para los departamentos de farmacia y material médico quirúrgico del Centro Médico Paraíso. Presentado por: Granadillo Torres, Elizabeth Karina y Marin Ríos, Juan Carlos. Tutor Académico: Econ. José Guerere. Tutor Metodológico: Lic. Adegny Leydenz.

Diseño de un sistema administrativo para el proceso de cobranza en la unidad educativa "Colegio Luso Venezolano". Presentado por: Roca Zamudia, Lorena Miguelina y Villalobos Fernández, Mary Chiquinquirá. Tutor Académico: Econ. Rafael Paz. Tutor Metodológico: Lic. Adegny Leydenz.

Rediseño del sistema de herramientas, materiales y equipos de la empresa ELINCA. Presentado por: Lara Montero, Belkis del Carmen y Molero Carruyo, Yulis Gregoria. Tutor Académico: Lic. Nivia Petit. Tutor Metodológico: Soc. Nereida Rada.

Evaluación de los procesos administrativos de la empresa Turislago, C.A. Presentado por: León Urdaneta, Katuska Coromoto. Tutor Académico: Econ. Dominga Meléndez. Tutor Metodológico: Soc. Nereida Rada.

Diseño de un sistema de control de inventario de productos terminados para la empresa Industrias Plásticas Camporata, C.A (INPLACA, C.A.). Presentado por: Linares Escarraga, María Mercedes y Martínez Díaz, Yosolga Emilia. Tutor Académico: Lic. Thais Rojas. Tutor Metodológico: Lic. Adegny Leydenz.

Evaluación de gestión financiera del grupo SM. Presentado por: Martínez Mavarez, Mariana Josefina y Vasquez Ruiz, Cesar Augusto. Tutor Académico: Econ. William Castillo. Tutor Metodológico: Lic. Adegny Leydenz.

Análisis del perfil gerencial del personal directivo. Caso: Hospital General del Sur Dr. Pedro Iturbe. Presentado por: Martínez Vargas, Freddy Alberto. Tutor Académico: Psic. Gladys Padron. Tutor Metodológico: Lic. Adegny Leydenz.

Diseño de un plan estratégico para elevar la eficiencia del departamento de Recursos Humanos de la empresa Venezolana de Salud Integral, C.A. Presentado por: Mavarez Silva, Elaine. Tutor Académico: Econ. Dominga Meléndez. Tutor Metodológico: Soc. Nereida Rada.

Diseño de un plan de formación gerencial para la creación de microempresas en el sector publicitario en la ciudad de Maracaibo. Presentado por: Matos Bracho, Ivette del Carmen. Tutor Académico: Soc. Amy Mosquera. Tutor Metodológico: Soc. Nereida Rada.

Diseño de un sistema administrativo de crédito y cobranza para la empresa ESBER, C.A. Presentado por: Melero Vega, Carolina y Soler Sosa, Anmary Damar. Tutor Académico: Econ. William Castillo. Tutor Académico: Soc. Nereida Rada.

Evaluación de la satisfacción de los clientes internos y externos del Centro Medico de Cabimas, S.A. Presentado por: Montero Piña, Agustín Alfredo y Montero Urdaneta, Gustavo Enrique. Tutor Académico: Econ. Margarita Coronado. Tutor Metodológico: Soc. Nereida Rada.

Diseño de un sistema de control de recepción, registro y despacho de alimentos perecederos. Caso: DECA. Presentado por: Morales Hernández, Raquel María y Pineda Acurero, María de los Angeles. Tutor Académico: Lic. Zoraida Díaz. Tutor Metodológico: Lic. Adegny Leydenz.

Evaluación del plan estratégico de formación profesional del personal de C.A. La Casa Eléctrica. Presentado por: Morales Molero, Edixo Armando y Rubio Machado, Marco Antonio. Tutor Académico: Soc. Sonia Durán. Tutor Metodológico: Lic. Adegny Leydenz.

Evaluación de la calidad del servicio de la tarjeta de débito maestro del BBVA Banco Provincial en el Municipio Maracaibo. Presentado por: Moran Rosendo, Jesús Alberto. Tutor Académico: Econ. Yanett Ferrer. Tutor Metodológico: Lic. Adegny Leydenz.

Diseño de un manual de procedimientos, cálculos y registro de la obligaciones empresariales, dirigido a las pequeñas empresas manufactureras del municipio San Francisco. Presentado por: Paredes Sánchez, Anny Karina y Pita Pascual,

María Eugenia. Tutor Académico: Lic. Rosalba Gutiérrez. Tutor Metodológico: Soc. Nereida Rada.

Evaluación de los procedimientos de reclutamiento y selección para el personal del departamento de recursos humanos de la Fundación del Niño del Municipio Maracaibo. Presentado por: Pirela Mora, María Carolina. Tutor Académico: Psic. Ligia Pirela. . Tutor Metodológico: Lic. Nelly Bastidas.

Diseño de un portafolio accionario que estimule la participación del mercado venezolano en la bolsa de New York. Presentado por: Pons Romero, Nora Isabel y Rodríguez Malave, José Tomas. Tutor Académico: Lic. Nivia Petit. Tutor Metodológico: Soc. Nereida Rada.

Diseño de un sistema presupuestario para proyectos en empresas consultoras en el municipio Maracaibo. Presentado por: Quintero Romero, Merced Aime. Tutor Académico: Econ. William Castillo. Tutor Metodológico: Lic. Adegny Leydenz.

Diseño de un sistema de control de procedimientos administrativos tributarios en la unidad de liquidación de la división de recaudación del SENIAT – Aduana de Maracaibo. Presentado por: Rangel Guerra, Yosem Aureliano de Jesús. Tutor Académico: Lic. Oscar Lossada. Tutor Metodológico: Soc. Nereida Rada.

Evaluación de la calidad del servicio de la tarjeta de débito maestro del BBVA Banco Provincial en el municipio Maracaibo. Presentado por: Rodríguez Pinto, Wilmer José. Tutor Académico: Econ. Yanett Ferrer. Tutor Metodológico: Lic. Adegny Leydenz.

Evaluación de los Costos de Calidad de la C.A. Vencemos Planta Mara. Presentado por: Rodríguez, Rubio, María Josefina. Tutor Académico: Econ. Margarita Coronado. Tutor Metodológico: Lic. Yandira Negretti.

Evaluación de la Calidad de Servicio del suministro de personal calificado de la empresa Proincon, C.A. Presentado por: Romero Holland, Verónica Liver y Villalobos Barreto, Johnny Rafael. Tutor Académico: Econ. Margarita Coronado. Tutor Metodológico: Dra. Nereida Rada.

Evaluación de un Sistema de Control de Inventario en el área de Farmacia del Hospital Dr. Adolfo Pons. Presentado por: Ruiz Ruiz, Jeannie del Valle. Tutor Académico: Econ. William Castillo. Tutor Metodológico: Dra. Nereida Rada.

Evaluación del Riesgo Crediticio en la Banca Comercial. Caso: Banesco. Presentado por: Salloum Kaisso, José Gregorio y Vilorio Rubio, Alexander

Napoleón. Tutor Académico: Econ. Carlos Cárdenas. Tutor Metodológico: Lic. Adegny Leydenz.

Evaluación del sistema de control interno administrativo de las cuentas por pagar de la empresa Cadipro Mil Products, C.A. Presentado por: Sotolongo Suarez, Karl Friedrich. Tutor Académico: Lic. Raysa Chirinos. Tutor Metodológico: Lic. Adegny Leydenz.

Evaluación del proceso administrativo de la empresa Hipermercado De Cándido, C.A. Presentado por: Villasmil Araujo, Eugenio Andrés. Tutor Académico: Econ. María Nava. Tutor Metodológico: Lic. Adegny Leydenz.

Incidencia de la cultura organizacional en la satisfacción laboral de los empleados de la empresa SAMFOR, C.A. Presentado Por: Vázquez Ramírez, Helen Lourdes. Tutor Académico: Soc. Zully Hernández. Tutor Metodológico: Lic. Adegny Leydenz.

Coordinación de Investigación de Ciencias Administrativas

Admón. Mención Mercadeo

Evaluación de mercado para el lanzamiento de Yogurt "Frutigurt" en la zona norte de la ciudad de Maracaibo. Presentado por: Acosta Paz, Ammy Chiquinquirá y García Caridad, Yanitza Carilona. Tutor Académico: Lic. Alejandro Fuenmayor. Tutor Metodológico: Soc. Isaías Lescher

Evaluación del servicio de Post-venta ofrecido por Automotriz Veritas, C.A. en la ciudad de Maracaibo. Estado Zulia. Presentado por: Alvarez, Yina. Tutor Académico: Econ. Yanett Ferrer. Tutor Metodológico: Lic. Beatriz Isambergtt.

Diseño de un plan promocional para el lanzamiento de un nuevo producto dirigido al segmento C-D de la empresa General Candy Corporation en la ciudad de Maracaibo. Caso: Chupeta Chik. Presentado por: Añez Morillo, María Gabriela y Rincón Atencio, Yesmenia Coromoto. Tutor Académico: Lic. Milagros Sánchez. Tutor Metodológico: Soc. Isaías Lescher.

Incidencia del empaque de los productos de belleza de las marcas reconocidas en el proceso de compra de las consumidoras de los estratos sociales A, B, Y C. Del municipio Maracaibo. Categoría Maquillaje. Presentado por: Borelly Toporek, Vanessa. Tutor Académico: Lic. Flor Molero. Tutor Metodológico: Soc. Isaías Lescher.

Diseño de un plan promocional para mantener el posicionamiento del producto Maltín Polar en la ciudad de Maracaibo. Presentado por: Cabezas Marquez, Silva Carolina y Quintero Gutiérrez, Carolina Esther. Tutor Académico: Econ. Janett Ferrer. Tutor Metodológico: Soc. Isaías Lescher.

Diseño de un plan de mercadeo directo para incrementar las ventas de la empresa M. Proplast en el sector Industrial de la ciudad de Maracaibo. Presentado por: Carroz Mora, Adolfo José. Tutor Académico: Lic. Marilyn Lescher. Tutor Metodológico: Soc. Isaías Lescher.

Diseño de un plan de mercadeo directo para el lanzamiento del producto WWW. WEBPETROL. COM. en la industria petrolera del Estado Zulia. Presentado por: Chacon Sánchez, Jhoselin Berioska. Tutor Académico: Lic. Flor Molero. Tutor Metodológico: Lic. Beatriz Isambergtt.

Diseño de un plan de mercadotecnia social para posicionar la Fundación La Casa Mía en el mercado de contribuyentes corporativos del sector petrolero de la ciudad de Maracaibo. Presentado por: Cohen Borjas Roberto Elías y González Useche, Berkys del Valle. Tutor Académico: Econ, Yanett Ferrer. Tutor Metodológico: Soc. Isaías Lescher.

Diseño de un plan promocional para reposicionar a la Galería y Marquetería Tamacuay en el mercado marabino. Presentado por: Cruz Bavaresco, Mariangel y Nuñez Casanova, María Alejandra. Tutor Académico: Lic. Alejandro Fuenmayor. Tutor Metodológico: Soc. Isaías Lescher.

Diseño de estrategias de mercadotecnia para reposicionar el servicio ofrecido por la empresa Sispeca S.R.L. en el municipio Maracaibo. Presentado: Duran Rodríguez, Karina Massiel y Villalobos Vasquez, Josmary Gregoria. Tutor Académico: Lic. Laudith López. Tutor Metodológico: Soc. Isaías Lescher.

Evaluación de los servicios prestados por la Clínica Psiquiátrica Ricardo Alvarez. Presentado por: Fuenmayor Muñoz, Tibaldo José. Tutor Académico: Lic. Laudith López. Tutor Metodológico: Soc. Isaías Lescher.

Diseño de un plan promocional para incrementar las ventas de la proveeduría Fundación de los Trabajadores de P.D.V.S.A. (Cabimas). Presentado por: González Castillo, Paulino José Ramón. Tutor Académico: Lic. Laudith López. Tutor Metodológico: Lic. Beatriz Isambergtt.

Evaluación de la calidad en el servicio post-venta del concesionario Toyota Toyocan, Ubicado en la ciudad de Maracaibo. Presentado por: Guerra Lares,

Miguel Angel y Lugo Hidalgo, Eduardo José. Tutor Académico: Lic. Flor Molero. Tutor Metodológico: Soc. Isaías Lescher.

Investigación de mercado para determinar el grado de aceptación del centro ferretero La Campesina en el municipio Maracaibo. Presentado por: Inciarte Molero, José Rafael. Tutor Académico: Lic. Laudith López. Tutor Metodológico: Soc. Isaías Lescher.

Diseño de estrategias de servicio al cliente para mejorar la relación anunciantes – Agencias Publicitarias medios en las televisoras locales de la ciudad de Maracaibo. Presentado por: Maldonado, Luis. Tutor Académico: Lic. Flor Molero. Tutor Metodológico: Soc. Isaías Lescher.

Evaluación del nivel de aceptación del candado blindado PCB 2-578 en la ciudad de Maracaibo. Presentado por: Mariani Villalobos, Anaida y Pérez Villasmil, Heidi Beatriz. Tutor Académico: Econ. Janett Ferrer. Tutor Metodológico: Soc. Isaías Lescher.

Evaluación del comportamiento del consumidor en le área de vehículos particulares en la ciudad de Maracaibo. Presentado por: Marquez Casanova, Mery Violeta y Martínez Moran, Gretta Carolina. Tutor Académico: Lic. Laudith López. Tutor Metodológico: Soc. Isaías Lescher.

Evaluación de la imagen corporativa de la empresa venezolana de seguridad, S.A. en la ciudad de Maracaibo. Presentado por: Martínez Fernández, Adolfo Javier y Parra Fuenmayor, María Gabriela Nazareth. Tutor Académico: Lic. Marilyn Lescher. Tutor Metodológico: Soc. Isaías Lescher.

Evaluación de la vialidad comercial en el lanzamiento del producto Ambag en el mercado marabino. Presentado por: Montiel Cepeda, Giovanni José y Moran Jaramillo, Jhonny Alberto. Tutor Académico: Lic. Alejandro Fuenmayor. Tutor Metodológico: Soc. Isaías Lescher.

Diseño de un plan promocional para posicionar a E.M.E. Plublicidad, C.A. en la ciudad de Maracaibo. Presentado por: Mora lancheros, Elba Corina. Tutor Académico: Lic. Alejandro Fuenmayor. Tutor Metodológico: Soc. Isaías Lescher.

Diseño de mercado para posicionar el servicio de mantenimiento automotriz de Serv – Auto, C.A. Presentado por: Nava Patterson, Jeidy Emily y Rincon Medina, Johan Alberto. Tutor Academizo: Lic. Alejandro Fuenmayor. Tutor Metodológico: Soc. Nereida Rada.

Diseño de un plan para posicionar a Damasco Moda en el municipio Maracaibo. Presentado por: Noueihed Noueihed, Mirna Ghasan. Tutor Académico: Lic. Malek Noueihed. Tutor Metodológico: Soc. Isaías Lescher.

Evaluación del programa mercadeo de imagen ejecutado por el departamento de relaciones para la comunidad de la empresa ENELCO. Presentado por: Oliveros Orozco, Andreina Beatriz. Tutor Académico: Lic. Flor Molero. Tutor Metodológico: Soc. Isaías Lescher.

Evaluación del comportamiento del consumidor frente a las estrategias promocionales utilizadas por Celular Shopping en la ciudad de Maracaibo. Presentado por: Oliveros Sánchez, Carolina Alexandra. Tutor Académico: Lic. Alejandro Fuenmayor. Tutor Metodológico: Soc. Isaías Lescher.

Diseño de un modelo de comportamiento del consumidor marabino en relación a la línea de pastas de la fabrica La Comisana, C.A. Presentado por: Pérez Lujan, Magyoris del Carmen. Tutor Académico: Marilyn Lescher. Tutor Metodológico: Soc. Isaías Lescher.

Diseño de un plan para posicionar a la empresa Mercamara, en el mercado de mayoristas de la ciudad de Maracaibo. Presentado por: Prieto Refunjol, Adenis Enrique. Tutor Académico: Lic. Marilyn Lescher. Tutor Metodológico: Soc. Isaías Lescher.

Diseño de estrategias promocionales para dar a conocer los servicios de la Clínica de Asma y Alergia en la ciudad de Maracaibo. Presentado por: Primera, Eglee Cecilia y Rangel Telles, Mariolys. Tutor Académico: Lic. Laudith López. Tutor Metodológico: Soc. Isaías Lescher.

Evaluación del nivel de satisfacción de la empresa ARCI, C.A. ubicada en la ciudad de Maracaibo. Presentado por: Romero Suarez, Rubén Darío. Tutor Académico: Lic. Marilyn Lescher. Tutor Metodológico: Soc. Isaías Lescher.

Evaluar la imagen corporativa de la C.A. Energía Eléctrica de Venezuela, en la ciudad de Maracaibo. Presentado por: Silva Valbuena, Gerardo José. Tutor Académico: Lic. Alejandro Fuenmayor. Tutor Metodológico: Soc. Isaías Lescher.

Diseño de un plan de mercadeo para posicionar los productos RIKAS DONAS en el municipio San Francisco del Estado Zulia. Presentado por: Soto Urdaneta, Keyni del Valle. Tutor Académico: Lic. Milagros Sánchez. Tutor Metodológico: Soc. Isaías Lescher.

Diseño de un plan promocional para posicionar los productos congelados individualmente ofrecidos por Puro Pollo en la ciudad de Maracaibo. Presentado por: Zavala Colon, Idudilma Margarita. Tutor Académico: Lic. Laudith López. Tutor Metodológico: Lic. Beatriz Isambergtt.

Coordinación de Investigación de Ciencias Administrativas

Contaduría Pública II Prom.

Diseño de una estructura de costos estándar para la industria agropecuaria en la producción de ganado vacuno. Caso: hacienda Las Clavellinas. Santa Bárbara del Estado Zulia. Presentado por: Acosta Carmona, Yulimar Coromoto. Tutor Académico: Econ. Castillo William. Tutor Metodológico: Soc. Nereida Rada.

Evaluación del control interno de inventario utilizado por la empresa Alimarca en el área de almacén de suministros. Presentado por: Álvarez Escalante, Sofia Elena y Zuleta Atencio, Aristides Segundo. Tutor Académico: Lic. Francisco Guerrero. Tutor Metodológico: Lic. Ruth Vallejo.

Evaluación del sistema crediticio del Banco Industrial de Venezuela. Caso: Sucursal Maracaibo. Presentado por: Barboza Fuenmayor, Jackelim Caroll y Osorio Socorro, Ruby Andreina. Tutor Académico: lic. Sahilys Urdaneta. Tutor Metodológico: Lic. Yandira Negretti.

Diseño de un sistema de control interno para el manejo activo de los activos fijos de la empresa Preussag Energie, sucursal Venezuela. Presentado por: Benitez Salinas, Carmen Rosa. Tutor Académico: Lic. Miguel Rendueles. Tutor Metodológico: Lic. Ruth Vallejo.

Evaluación de la estructura de costos de la Industria Láctea. Caso: Upaca. Presentado por: Boncimimo Basile, María Antonieta y Santeliz Rodríguez, Mariaelena. Tutor Académico: Lic. Geovanny Marcano. Tutor Metodológico: Lic. Ruth Vallejo.

Evaluación de los controles internos de las cuentas por cobrar. Presentado por: Botero Borrero, Shirle y Pernia, Denis María. Tutor Académico: Lic. Zoraya Díaz. Tutor Metodológico: Soc. Nereida Rada.

Evaluación de la estructura de costos de producción en la elaboración de alimentos concentrados para aves. Caso: Nutridoca. Presentado por: Calderon Pérez, Karina Georgina y Vera Zambrano, Mónica Carolina. Tutor Académico: Lic. Romer Álvarez. Tutor Metodológico: Lic. Yandira Negretti.

Evaluación de la administración del flujo de efectivo en el departamento de finanzas del Hospital Clínico, C.A. presentado por: Casares González, Alicia Margarita y Gómez Matheus, María Eugenia. Tutor Académico: Econ. Janett Hernández. Tutor Metodológico: Soc. Nereida Rada.

Diseño de un sistema de planificación y control de costos para el manejo del cultivo de plátano. Caso: Fusagri. Presentado por: Cerrudo Vargas, Elianeth

Antonia. Tutor Académico: Lic. Geovanny Marcano. Tutor Metodológico: Lic. Yandira.

Diseño de un programa de trabajo de ajuste por inflación fiscal de acuerdo al impuesto sobre la renta venezolano. Caso: Alfarerías y Cerámicas del Caribe, C.A. (ALCARIBE, C.A.). Presentado por: Corzo Piña, Maria de los Angeles. Tutor Académico: Lic. Nereyda Duque. Tutor Metodológico: Soc. Nereida Rada.

Evaluación de la situación financiera de la empresa Electricidad e Instrumentación, C.A. (E.L.I.N.C.A.). Presentado por: Díaz Aparicio, Miguel Alberto y Virla Rincón, Hellen Carol. Tutor Académico: Lic. Oscar Lossada. Tutor Metodológico: Lic. Ruth Vallejo.

Diseño de un sistema de control interno del área contable. Caso: Comyselca. Presentado por: Díaz Rincón, Nohely Lucia. Tutor Académico: Lic. Alberto Matos. Tutor Metodológico: Soc. Nereida Rada.

Evaluación del sistema contable del inventario de material quirúrgico del Hospital Clínico, C.A. Presentado por: Domínguez Antonorsi, Shali Carolina y Pérez Infante, Eduardo Guillermo. Tutor Académico: Lic. Omer Clavero. Tutor Metodológico: Lic. Ruth Vallejo.

Evaluación del proceso de auditoria interna aplicado en el área del inventario. Caso: Morzuca. Presentado por: Esis Hernández, Lucila Virginia y Loze Achkar, Natali María. Tutor Académico: Lic. Nivia Petit. Tutor Metodológico: Lic. Ruth Vallejo.

Diseño de un sistema de contabilidad agropecuaria adaptado a las exigencias del I.S.L.R. Caso: Hacienda Monte Bello. Presentado por: Espina Carpio, Johanna del Pilar y Ríos Segura, Geraldine Pilar. Tutor Académico: Zoraya Díaz. Tutor Metodológico: Lic. Ruth Vallejo.

Evaluación de la planificación fiscal estratégica en época de inflación. Caso: Recuciproca. Presentado por: Fernández Belloso, Miguel Angel y Villasmil Villalobos, William Arturo. Tutor Académico: Geovanni Marcano. Tutor Metodológico: Lic. Ruth Vallejo.

Evaluación del proceso de registro y control de inventarios de la Cristalería de Occidente, S.A. Presentado por: Flores Rodríguez, Maryury y Garnica Cedeño, Patricia Carolina. Tutor Académico: Lic. Oscar Lossada. Tutor Metodológico: Lic. Ruth Vallejo.

Evaluación de la auditoria interna aplicada en el área de cuentas por pagar para la empresa Industrias del Mar, C.A. Presentado por: Fuenmayor Avila, Linett Carolina y Osorio Osorio, Leda Marina. Tutor Académico: Lic. Zoraya Díaz. Tutor Metodológico: Lic. Yandira Negretti.

Diseño de un programa de control interno que permita la verificación del cumplimiento de las obligaciones tributarias. Presentado por: Fuenmayor Urdaneta, José Andriu. Tutor Académico: Lic. Nereida Duque. Tutor Metodológico: Lic. Ruth Vallejo.

Diseño de un sistema de control interno de inventario en la empresa Repuestos Alejandro, C.A. Presentado por: García Arteaga, Maria Candelaria y Romero Espinoza, Ana Alejandra. Tutor Académico: Lic. Zoraya Díaz. Tutor Metodológico: Lic. Ruth Vallejo.

Diseño de un sistema de control para la gestión financiera del Consorcio Concesión Administración de la vialidad del Estado Zulia (Consorcio Coavialzu). Presentado por: Gómez Baena, Gadir. Tutor Académico: Lic. Geovanny Marcano. Tutor Metodológico: Lic. Ruth Vallejo.

Diseño de un sistema de control interno para mejorar los procesos contables en la Farmacia José Gregorio Hernández No. 2. Presentado por: González Araujo, Marihen Yesenia y Guevara Lara, Ines Patricia. Tutor Académico: Lic. Zoraya Díaz. Tutor Metodológico: Lic. Ruth Vallejo.

Evaluación de los activos fijos tangibles aplicando los indicadores vea y roce PDVSA Exploración y Producción de Occidente. Presentado por: González Briceño, Orlando Jose y Wettel Guanipa, Celeanys Carolina. Tutor Académico: Lic. Nivia Petit. Tutor Metodológico: Lic. Ruth Vallejo.

Evaluación de la recaudación de ingresos fiscales de la aduana subalterna área la chinita de Maracaibo periodo 1999 – 2000. Presentado por: González Godoy, Jean Carlos y Ramos Martínez, José Francisco. Tutor Académico: Econ. Roberto Vergara. Tutor Metodológico: Lic. Ruth Vallejo.

Evaluación del sistema de inventario del laboratorio Dental Guerrero, C.A. Presentado por: Guerrero Rodríguez, Vanessa Karina y Piña Graterol, Gilda Carolina. Tutor Académico: Lic. Thais Rojas. Tutor Metodológico: Soc. Nereida Rada.

Diseño de un sistema de control de inventario para auto mercados. Caso: Automercado y Carnicería “Dabajuro” C.A. Presentado por: Gutiérrez Morales, Mary Irone y Romero Pérez, Pavlov Andrés. Tutor Académico: Lic. Geovanny Marcano. Tutor Metodológico: Lic. Yandira Negretti.

Diseñar un sistema de cobranza para el proyecto Uracoa entre Turbinas Solar de Venezuela y Benton Vinccler. Presentado por: Hernández Pacheco, Mayling del Mar y Wilhelm Coromoto, Carlos Daniel. Tutor Académico: Lic. Nivia Petit. Tutor Metodológico: Lic. Ruth Vallejo.

Diseño de un sistema de control interno de inventario que regule la entrada y salida de la mercancía en las empresas Farmacéuticas. Caso: Grupo Empresarial San Ramón. Presentado por: León León, Ibrahina del carmen y Reyes Villasmil, Iselis Maria. Tutor Académico: Zoraya Díaz. Tutor Metodológico: Lic. Ruth Vallejo.

Evaluación del impacto que tiene en el flujo de caja, la normativa tributaria en el ámbito nacional, regional y municipal. Caso: Carbones del Guasare, S.A. Presentado por: López Simón, Rogelio Segundo y Rosas Montero, Mitchell Rafael. Tutor Académico: Lic. Momer Clavero. Tutor Metodológico: Lic. Ruth Vallejo.

Diseño de un programa de auditoria interna para el control de los inventarios de Farmacias Farmasiglo, C.A. Presentado por: Martínez Montero, Luis Alfredo. Tutor Académico: Lic. Janett Hernández. Tutor Metodológico: Soc. Nereida Rada.

Evaluación del sistema de control interno del almacén general del Hospital Dr. Manuel Noriega Trigo. Presentado por: Meléndez Franco, Lissoleth Andreina y Nuñez Nery, Dinelsy Celina. Tutor Académico: Lic. Raysa Chirino. Tutor Metodológico: Lic. Ruth Vallejo.

Evaluación de los costos de producción de la Agropecuaria Bella Vista, C.A. Presentado por: Melero de Luca, Javier Alejandro y Urdaneta Prieto, Angel Antonio. Tutor Académico: Lic. Sahilys Urdaneta. Tutor Metodológico: Lic. Yandira Negretti.

Diseño de un sistema de control interno de efectivo en la empresa Atel Trading, C.A. Presentado por: Molero Fuenmayor, Yadira Beatriz y Roldan Villalobos, Juan Carlos. Tutor Académico: Lic. Oscar Lossada. Tutor Metodológico: Lic. Yandira Negretti.

Evaluación del proceso presupuestario de la empresa Produzca, C.A. Presentado por: Molina , Nancy Margarita y Olivera Parra, Victor Manuel. Tutor Académico: Econ. José Guerere. Tutor Metodológico: Lic. Ruth Vallejo.

Diseño de un sistema de control de inventario para la empresa Vulcaucho, C.A. Presentado por: Montero Montiel, Ricaurte José. Tutor Académico: Lic. Thais Rojas. Tutor Metodológico: Soc. Nareida Rada.

Evaluación del control interno para el proceso de cobranza de la empresa Imgeve, C.A. Presentado por: Morales Faria, Marcos Tulio y Parra Silva, Ramiro José. Tutor Académico: Lic. Nereida Duque. Tutor Metodológico: Lic. Ruth Vallejo.

Diseño de un sistema de control interno en el área de cuentas por pagar a proveedores nacionales en la C.A. Cervecería Regional, Municipio Maracaibo Estado Zulia. Presentado por: Morales López, Ailyn Guadalupe y Osorio Suárez, Ana Patricia. Tutor Académico: Lic. Geovanny Marcano. Tutor Metodológico: Lic. Ruth Vallejo.

Diseño de un sistema de control interno aplicado a las cuentas por cobrar de la U. E. Luis Villalobos Villasmil. Presentado por: Moran Villalobos, Elio Rafael. Tutor Académico: Lic. Zoraya Díaz. Tutor Metodológico: Lic. Nereida Rada.

Diseño de un plan de control contable automatizado para el departamento de cobranza de la empresa Insein, C.A. Presentado por: Nucete Valbuena, Neinaro José. Tutor Académico: Lic. Alberto Matos. Tutor Metodológico: Lic. Ruth Vallejo.

Evaluación de un sistema de ajuste por inflación fiscal y financiero en una empresa de seguros. Caso: C.A. Seguros Catatumbo. Presentado por: Núñez Olivares, Maria Carolina. Tutor Académico: Lic. Omer Clavero. Tutor Metodológico: Lic. Ruth Vallejo.

Diseño de un sistema de control del efectivo que agilice el proceso de las conciliaciones bancarias. Presentado por: Paz Cepeda, Yesenia de la Trinidad. Tutor Académico: Lic. Zoraya Díaz. Tutor Metodológico: Lic. Ruth Vallejo.

Diseño de un sistema de control interno de inventario de materia prima en la Industria Maderera. Caso: Maderas del Zulia. Presentado por: Pérez de Martínez, Naudith Patricia y Santos Barraza, Noris Mercedes. Tutor Académico: Lic. Geovanny Marcano. Tutor Metodológico: Lic. Yandira Negretti.

Diseño de un sistema de control interno para el manejo del efectivo: caja y banco. Caso: C.A. Hidrolica del Lago de Maracaibo (Hidrolago). Presentado por: Pino Salazar, Lisbeth del Valle y Reyes González, Jitsa Teodora. Tutor Académico: Lic. Reina Naveda. Tutor Metodológico: Lic. Nereida Rada.

Diseño de un sistema de costos basado en actividades para el departamento de mantenimiento de maquinarias y equipos. Caso: Saiem. Presentado por: Portillo González, Ernesto José y Salas Castillo, Veronica del Carmen. Tutor Académico: Lic. Thais Rojas. Tutor Metodológico: Lic. Yandira Negretti.

Diseño de una estructura de costo utilizando la metodología de costos basado en las actividades (ABC) para el proceso de perforación de pozos petroleros. Caso: Preussag Energie, GMBH. Presentado por: Prieto Alvarado, Nadia Mercedes. Tutor Académico: Econ. William Castillo. Tutor Metodológico: Soc. Nereida Rada.

Diseño de un sistema de control interno contable aplicado a los activos fijos tangibles. Caso: Makro Comercializadora, S.A. Presentado por: Quintero Fuenmayor, Susana Virginia y Sánchez Chacín, Iskely Elena. Tutor Académico: Lic. Zoraya Díaz. Tutor Metodológico: Lic. Ruth Vallejo.

Evaluación del control interno aplicado a los ingresos propios de la Facultad Experimental de Ciencias de L.U.Z. Presentado por: Quiroz Lugo, Carlos Eduardo y Salazar León, Daniela Mercedes. Tutor Académico: Lic. Zoraya Díaz, Tutor Metodológico: Lic. Ruth Vallejo.

Diseño de un programa de auditoria interna para el proceso de gestión en el departamento de administración del Puerto de Maracaibo del Estado Zulia. Presentado por: Rubio Acevedo, Carla Andreina. Tutor Académico: Lic. Oscar Lossada. Tutor Metodológico: Lic. Ruth Vallejo.

Diseño de una estructura de costos para empresas de la construcción. Caso: Oficalc- systems, C.A. Presentado por: Salvetti Bravo, olimary Yamilet. Tutor Académico: Econ. William Castillo. Tutor Metodológico: Lic. Yandira Negretti.

Evaluación del proceso de información contable ofrecida a los clientes de la firma Polanco Chaparro y Asociados. Presentado por: Urdaneta Rincón, Lorena Maria. Tutor Académico: Lic. Geovanni Marcano. Tutor Metodológico: Lic. Ruth Vallejo.

Evaluación de los controles presupuestarios para la unidad de presupuestos de gasto, región occidental de la Compañía Anónima Nacional de Teléfonos de Venezuela (C.A.N.T.V.). Presentado por: Labarca Urdaneta, Andreina del Carmen. Tutor Académico: Lic. Sahilys Urdaneta. Tutor Metodológico: Lic. Ruth Vallejo.

Coordinación de Investigación de Ciencias Administrativas Relaciones Industriales II Prom.

Diseño de un sistema de reclutamiento y selección para el personal operativo de la empresa Inversiones Sabenpe, C.A. Presentado por: Abreu Hernández, Jenny Josefina y Choubar Perdomo, Alia. Tutor Académico: Psic. Ligia Pirela. Tutor Metodológico: Lic. Susana Soler.

Incidencia de la cultura organizacional en el desempeño del trabajo en equipo de los empleados de la Corporación de Desarrollo de la Región Zuliana. Presentado por: Adrianza Chavez, María José y Barboza Rijo, Benjamin Junior. Tutor Académico: Econ. Dominga Meléndez. Tutor Metodológico: Lic. Susana Soler.

Diseño de un programa de jubilación para los trabajadores del área de servicios generales del Centro Médico de Occidente. Presentado por: Ardila Bastidas, Naidely María y Gutiérrez Parra, Yeissi Carolina. Tutor Académico: Lic. Mayli Rondon. Tutor Metodológico: Lic. Susana Soler.

Análisis del proceso de modernización del departamento de Recursos Humanos de la Alcaldía de la Cañada de Urdaneta. Presentado por: Atencio Gutiérrez, Lissette Coromoto y Villalobos León, Johana Lorena. Tutor Académico: Econ. Rafael Paz. Tutor Metodológico: Lic. Susana Soler.

Diseño de un sistema de evaluación del desempeño para el personal operativo de la empresa Polimar, C.A. Presentado por: Aular Colina, Dayana Carolina y Martínez Fernández, Daily Carolina. Tutor Académico: Econ. Antonio Verges. Tutor Metodológico: Lic. Susana Soler.

Evaluación de la gestión administrativa del personal supervisorio de la empresa Panamco de Venezuela. (Planta Maracaibo). Presentado por: Avendaño Cepeda, Armando Rafael. Tutor Académico: Econ. Antonio Verges. Tutor Metodológico: Lic. Susana Soler.

Diseño de un plan estratégico de recursos humanos para enfrentar el impacto de la jubilación masiva en la Industria Petroquímica de Venezuela. Caso: Pequiven. Presentado por: Baptista Nuñez, Ghary Elsa y Fuenmayor Piñero, Daniela Beatriz. Tutor Académico: Lic. Mineira Finol. Tutor Metodológico: Lic. Susana Soler.

Diseño de un departamento de recursos humanos para la empresa Alfasur. Presentado por: Barboza Portillo, María Ysabel y Quintero Romero, Karem Josefina. Tutor Académico: Econ. Rafael Paz. Tutor Metodológico: Lic. Susana Soler.

Diseño de un programa de desarrollo gerencial basado en el liderazgo eficaz para la gerencia alta y media de la Universidad Dr. Rafael Belloso Chacín, URBE. Presentado por: Belloso Valbuena, Mónica Beatriz y Villamizar Atencio, Marielis de los Angeles. Tutor Académico: Psic. Ana González. Tutor Metodológico: Lic. Susana Soler.

Diseño de un departamento de recursos humanos para la empresa Hielo El Toro, C.A. Presentado por: Cheliotis Isea, Evanyelia y Urdaneta Burgos, Jordiana. Tutor Académico: Psic. Ligia Pirela. Tutor Metodológico: Lic. Susana Soler.

Incidencia de los programas de adiestramiento sobre el desarrollo laboral de los empleados del Banco Occidental de Descuento (Oficina Principal 5 de Julio). Presentado por: Corona Jiménez, Lucy Inmaculada y Morillo Maldonado, Ofelia

María. Tutor Académico: Econ. Rafael Paz. Tutor Metodológico: Lic. Susana Soler.

Incidencia de la motivación laboral en el desempeño de los trabajadores de la empresa Domesa. Presentado por: Duran Soto, Gary Manuel y Montiel Quintero, Maryvan Margarita. Tutor Académico: Psic. Aracelys Padron. Tutor Metodológico: Lic. Susana Soler.

Evaluación del sistema para el desarrollo del conocimiento aplicado al departamento gerencia operativa de cobranzas sur oeste. Caso: Enelven. Presentado por: Estruve Fernández, Julio Alberto y Toyo Velázquez, Carlos Alberto. Tutor Académico: Econ. Mauricio Parra. Tutor Metodológico: Lic. Susana Soler.

Diseño de una estructura de compensación salarial para la r mina mayor del Consorcio Simco. Presentado por: Ferreira Leal, Ver nica Alejandra y Troconis portillo, Jos  Angel. Tutor Acad mico: Econ. Mauricio Parra. Tutor Metodol gico: Lic. Susana Soler.

Diseño de un programa de desarrollo para el personal administrativo del  rea de ventas de C.A. Cervecer a Regional. Presentado por: Fern ndez Gallardo, Carmen Eugenia y Nava Rinc n, Bettina Mar a. Tutor Acad mico: Lic. Mayli Rondon. Tutor Metodol gico: Lic. Susana Soler.

Desarrollo de un sistema de informaci n de detecci n de necesidades de adiestramiento para empresas prestadoras de servicios profesionales en la ciudad de Maracaibo. Caso: Consorcio Simco. Presentado por: Finol Delgado, Jos  Miguel. Tutor Acad mico: Lic. Juan C. Morales. Tutor Metodol gico: Soc. Isa as Lescher.

Diseño de un programa de adiestramiento para el personal administrativo de la Universidad Dr. Rafael Belloso Chacin bajo un modelo de competencia. Presentado por: Fonseca Atencio, Guillermo Enrique y Monzayet Beij, Yenny Carolina. Tutor Acad mico: Lic. Eleida Quiva. Tutor Metodol gico: Lic. Susana Soler.

Diseño de un programa de adiestramiento para el personal operativo de la empresa Vigilantes del lago, C.A. Presentado por: Fuenmayor Devis, Yronu Cecilia y Machado de la Hoz, Suhail Concepci n. Tutor Acad mico: Psic. Aracelis Padron. Tutor Metodol gico: Lic. Susana Soler.

Diseño de un plan de reclutamiento y selecci n para el Consorcio Oleaginoso de Portuguesa, S.A.(COPOSA). Presentado por: Galue Ojeda, Mar a Gabriela. Tutor Acad mico: Econ. Antonio Verges. Tutor Metodol gico: Lic. Susana Soler.

Incidencia del estrés laboral sobre el desempeño del personal de la Droguería Los Andes, C.A. (Sucursal Maracaibo). Presentado por: Guerrero Teran, Marysabel y Olivares González, Mareli Beatriz. Tutor Académico: Psic. Ana González. Tutor Metodológico: Lic. Susana Soler.

Diseño de un plan estratégico de gestión de recursos humanos para la empresa: Schering – Plough, C.A. (Planta Maracaibo). Presentado por: Gutiérrez Sánchez, Greidy Danmar y Romay García, Gricel Elena. Tutor Académico: Econ. Mauricio Parra. Tutor Metodológico: Lic. Susana Soler.

Incidencia de la satisfacción en el desempeño laboral de los empleados administrativos de la Fundación Instituto Municipal de la Energía (FIME). Presentado por: Hernández Barboza, María Alejandra y León Pacheco, Luz Elena. Tutor Académico: Econ. Dominga Meléndez. Tutor Metodológico: Lic. Susana Soler.

Incidencia del clima organizacional en la satisfacción laboral de los empleados del Hipermercado Víveres De Cándido, Sucursal Delicias Norte. Presentado por: Hernández Díaz, Carolina del Carmen y Soluta Machado, Berbelly. Tutor Académico: Psic. Ana González. Tutor Metodológico: Lic. Susana Soler.

Incidencia de la capacitación en el desempeño laboral del personal administrativo del Centro Médico Paraíso. Presentado por: Fernández Orozco, Emelys Carolina y Navea Galue, Carmen Gabriela. Tutor Académico: Lic. Mayli Rondon. Tutor Metodológico: Lic. Susana Soler.

Evaluación de los programas de adiestramiento aplicados al personal administrativo de la empresa R & A Sistemas. Presentado por: Hernández Semprun, Roxany Carolina. Tutor Académico: Lic. Eleida Quiva. Tutor Metodológico: Lic. Susana Soler.

Modelo de administración de contrato colectivo para Chevron Global Technology Services. Co. Presentado por: Hernández Villasmil, Edilenis Elena y Montes Moller, Yosmar Elena. Tutor Académico: Econ. Antonio Verges. Tutor Metodológico: Lic. Susana Soler.

Incidencia de las condiciones de trabajo sobre el nivel de satisfacción laboral de los empleados. Caso: Cervecería Regional. Presentado por: Inciarte Reyes, Neidelyn Carina y Ruiz Ruiz, Elsa Carolina. Tutor Académico: Psic. Ana González. Tutor Metodológico: Lic. Susana Soler.

Diseño de un programa de evaluación de desempeño con base en el perfil de competencias para los administradores de las Farmacias Unidas, S.A. (FUSA). Presentado por: Izarra Gutiérrez, Maryori Beatriz. Tutor Académico: Econ. Mauricio Parra. Tutor Metodológico: Lic. Susana Soler.

Incidencia del clima organizacional sobre la motivación laboral de los empleados de la empresa Geopetroven. Presentado por: Prieto Ramírez, Sandra Karina y Quijada Vera, Jhoselyn Laynett. Tutor Académico: Psic. Ana González. Tutor Metodológico: Lic. Susana Soler.

Diseño de un programa de evaluación del desempeño dirigido al personal administrativo de la organización Costa Norte Construcciones, C.A. Caso: División Oriente. Presentado por: Ramírez Añez, Rosber Karina. Tutor Académico: Econ. Antonio Verges. Tutor Metodológico: Lic. Susana Soler.

Diseño de un programa de evaluación del desempeño para el personal de operación de Geodrilling, C.A. Presentado por: Reyes Lozano, Mirna Alejandra y Rodríguez Aldana, Janerlys Carolina. Tutor Académico: Econ. Antonio Verges. Tutor Metodológico: Lic. Susana Soler.

Evaluación de los procesos de reclutamiento y selección de personal de la Institución financiera Banco Mercantil. Ciudad de Maracaibo. Presentado por: Segovia Briceño, Tahiris Josefina. Tutor Académico: Lic. Rondon Mayli. Tutor Metodológico: Lic. Susana Soler.

Diseño de un sistema de evaluación de desempeño laboral para los empleados de Techomat, C.A. Presentado por: Soihit Centeno, Johanna Carolina. Tutor Académico: Psic. Ligia Pirela. Tutor Metodológico: Lic. Adegny Leydenz.

Incidencia de los valores organizacionales en la motivación laboral de los empleados de Cadipro Milk Products, C.A. Planta Maracaibo. Presentado por: Suárez Plata, Laura Karina. Tutor Académico: Lic. Lucas del Moral. Tutor Metodológico: Lic. Susana Soler.

Evaluación de los riesgos ocupacionales en las áreas de elaboración, envasado y servicio de la Cervecería Modelo. Presentado por: Valbuena Hinstroza, Guixy Beatriz y Villasmil Vilchez, Jean Carlos. Tutor Académico: Ing. Zulay Espinoza. Tutor Metodológico: Lic. Susana Soler.

Evaluación del rendimiento laboral de los trabajadores del departamento de producción de la empresa Indulac, C.A. Presentado por: Vargas Martínez, Marileidi. Tutor Académico: Psic. Aracelys Padron. Tutor Metodológico: Soc. Isaías Lescher.

Incidencia del clima organizacional en la productividad del personal de Agropecuaria Parripollo, C.A. Grupo Soutto. Presentado por: Villalobos Ferrer, Atimar Loana. Tutor Académico: Soc. Zully Hernández. Tutor Metodológico: Lic. Nelcady Vielma.

Coordinación de Investigación de Ciencias Administrativas

Contaduría Pública XIV Prom.

Diseño de una estructura presupuestaria de las cuentas de ingreso y egreso para la empresa Ven-American de Maracaibo, C.A. Presentado por: Delgado Camba, Orlmary de los Angeles y Rincón Lizarazo, Mayerlin del Valle. Tutor Académico: Econ. William Castillo. Tutor Metodológico: Lic. Susana Soler.

Evaluación del control interno compras y cuentas por pagar de la empresa Comercial Belloso, C.A. Presentado por: Aldana Navarro, Eleana Chiquinquirá y Parra Boscan, Jaissa Yulimar. Tutor Académico: Lic. Sahilys Urdaneta. Tutor Metodológico: Lic. Beatriz Isambergtt.

Diseño de un sistema de control de inventario para la empresa Cisca, C.A. Presentado por: Castro Romero, Lilibeth del Valle y Viloría Ortega, Alexis Fernando. Tutor Académico: Lic. Sahilys Urdaneta. Tutor Metodológico: Lic. Beatriz Isambergtt.

Evaluación del sistema de información contable aplicado al rubro del pasivo a corto plazo de la empresa Sade, Ingeniería y Construcciones, S.A. Presentado por: Bolívar Ramos, Carla Alejandra y Hernández Quintero, Euro Angel. Tutor Académico: Lic. Sahilys Urdaneta. Tutor Metodológico: Lic. Beatriz Isambergtt.

Evaluación de la estructura de costo de servicio para la empresa Celadores Mara, C.A. Presentado por: Rivera Quintero, Alejandro Javier y Sánchez Medina, Alfredo Enrique. Tutor Académico: Lic. Sahilys Urdaneta. Tutor Metodológico: Lic. Beatriz Isambergtt.

Evaluación del proceso de cuentas por pagar - pasivo a corto plazo del proyecto II-652 Chevron - PDVSA. Presentado por: Chacín Benítez, Víctor Ramón y Parra Bautista, Ricardo Javier. Tutor Académico: Lic. Sahilys Urdaneta. Tutor Metodológico: Lic. Beatriz Isambergtt.

Diseño de un sistema contable para las empresas de servicios de telecomunicaciones. Caso: Celular Center Operadora Santa Barbara, C.A. Presentado por: Contreras Gil, Elba Josefa y Villalobos Bravo, Yasmirian de Jesús. Tutor Académico: Lic. Sahilys Urdaneta. Tutor Metodológico: Lic. Beatriz Isambergtt.

Evaluación del sistema de información contable computarizado de Víveres de Candido. Presentado por: Porrás Martínez, Andreina y Solorzano Finol, María Gabriela. Tutor Académico: Lic. Oscar Lossada. Tutor Metodológico: Lic. Beatriz Isambergtt.

Evaluación del sistema de control interno de los productos en proceso para la empresa Panamco de Venezuela, S.A. Presentado por: Gil Rivas, Clara Margarita. Tutor Académico: Lic. Rosalba Gutiérrez. Tutor Metodológico: Lic. Beatriz Isambergtt.

Evaluación del control interno para las operaciones contables del departamento de tesorería. Caso: Casa París, S.A. Presentado por: Moreno Pérez, Helen Lucibel y Suarez Pérez, Naikelli Herminia. Tutor Académico: Lic. Rosalba Gutiérrez. Tutor Metodológico: Lic. Beatriz Isambergtt.

Diseño de un sistema de control interno de inventario para la empresa Ferretería Arci, C.A. Presentado por: Ocando Ocando, Maribel del Valle y Ramos Ariza, James Sebastián. Tutor Académico: Lic. Jorge Govea. Tutor Metodológico: Lic. Beatriz Isambergtt.

Evaluación de la estructura económica y financiera de la empresa Cristales Oftalmicos de Occidente, C.A. (CODO, C.A.). Presentado por: Billau de Rubeis, Giuliana y Montero Murgueza, Guillermo Eduardo. Tutor Académico: Lic. Nivia Petit. Tutor Metodológico: Lic. Beatriz Isambergtt.

Diseño de un sistema de presupuesto de compras para la clínica Centro Materno Infantil Santa Margarita, C.A. Presentado por: Gil Lugo, Germán José y De la Cruz Marrufo, Mairenis Yusin. Tutor Académico: Econ. Carlos Cardenas. Tutor Metodológico: Lic. Beatriz Isambergtt.

Diseño de un sistema de control de inventario de materia prima, partes y componentes de los productos. Caso: Imperca. Presentado por: Rojas Molero, Paola del Carmen y Suarez Mora, Marisabel. Tutor Académico: Econ. William Castillo. Tutor Metodológico: Lic. Beatriz Isambergtt.

Evaluación del sistema de control interno de inventario de productos terminados de la empresa Panamco de Venezuela (Coca Cola) Planta Maracaibo. Presentado por: Gutiérrez Oldenburg, Lauri Virginia y Méndez León, Mayra Beatriz. Tutor Académico: Lic. Zoraya Díaz. Tutor Metodológico: Lic. Beatriz Isambergtt.

Evaluación del programa de fiscalización exija su factura, en material del iva. Caso: casco central de Municipio Lagunillas. Presentado por: Ahumada Sánchez, Carolina del Carmen y Alfonso López, Rafaela Rina. Tutor Académico: Lic. Alberto Matos. Tutor Metodológico: Lic. Beatriz Isambergtt.

Evaluación de la obligación tributaria de petróleos de Venezuela, S.A. exploración, producción y mejoramiento occidente como agente de retención del impuesto de patente de industria, comercio, de servicios y similares. Presentado por: Díaz Barrera, Mariam de Jesús y Rodríguez Prado, Patricia. Tutor Académico: Lic. Alberto Matos. Tutor Metodológico: Lic. Beatriz Isambergtt.

Diseño de una planificación fiscal y tributaria para la empresa El Estimado, C.A. Presentado por: Villasmil León, Fatima Carolina y Marquez Romero, Mary Ysabel. Tutor Académico: Lic. Alberto Matos. Tutor Metodológico: Lic. Beatriz Isambergtt.

Análisis de la planificación fiscal en las pequeñas empresas Comerciales ubicadas en la Parroquia Bolívar del Municipio Maracaibo. Presentado por: Boscan Martínez, Nora Alicia y Muñoz Mendoza, Patricia Virginia. Tutor Académico: Lic. Geovanny Marcano. Tutor Metodológico: Lic. Beatriz Isambergtt.

Análisis de los estados financieros por efecto de la inflación de la empresa C.O.C. Ban, C.A. Presentado por: González Suarez, María Victoria y Villalobos García, Jenny Josefina. Tutor Académico: Lic. Geovanny Marcano. Tutor Metodológico: Lic. Beatriz Isambergtt.

Diseño de un sistema de control de inventario. Caso: todo mueble, C.A. Presentado por: Tiniacos Portillo, Milagro Estefani y Rivera Ortega, Isbelia Beatriz. Tutor Académico: Lic. Geovanny Marcano. Tutor Metodológico: Lic. Beatriz Isambergtt.

Diseño de una estructura de costos aplicada al proceso de transformación de la sal bruta. Caso: Industrias Salineras, C.A. (Indusalca). Presentado por: Miralles Parra, Mónica Coromoto y Nuñez Marquez, Maricely del Carmen. Tutor Académico: Lic. Betty Galaviz. Tutor Metodológico: Lic. Beatriz Isambergtt.

Evaluación de las exenciones del impuesto al valor agregado en el sujeto pasivo de la obligación tributaria del municipio Maracaibo. Caso: Bienes de la Cesta Básica. Presentado por: Bohorquez Urdaneta, María Elena y Socorro Gutiérrez, María Patricia. Tutor Académico: Lic. Alberto Matos. Tutor Metodológico: Soc. Nereida Rada.

Diseño de un sistema de control de inventario para la empresa Tiendas Mango, C.A. Presentado por: Briceño Fernández, Edgard Eugenio y Aguirre Medina, Jesús Roberto. Tutor Académico: Lic. Zoraya Díaz. Tutor Metodológico: Soc. Nereida Rada.

Análisis comparativo de las variaciones del activo y pasivo exigible de los estados financieros históricos y los ajustados por efectos de la inflación. Caso: Cable Acero, C.A. Presentado por: Fernández Rosario, Fernando Alberto y Flores Barboza, Thais Arianne. Tutor Académico: Lic. Omer Clavero. Tutor Metodológico: Soc. Nereida Rada.

Diseño de un sistema para el control del efectivo que agilice el proceso de las conciliaciones bancarias en Chevron. Presentado por: Paz, Benlor. Tutor Académico: Lic. Zoraya Díaz. Tutor Metodológico: Lic. Ruth Vallejo.

Diseño de un programa de control interno para el manejo del efectivo en la tesorería general del Estado Zulia. Presentado por: Loor Sánchez, Chiquinquira Coromoto y Santana Colina, Kellys Patricia. Tutor Académico: Lic. Zoraya Díaz. Tutor Metodológico: Lic. Ruth Vallejo.

Diseño de un programa de trabajo para la determinación del monto gravable a través del principio de renta mundial en León, Mendoza & Asociados. Presentado por: Reverol Prada, Lorraine del Valle. Tutor Académico: Lic. Omer Clavero. Tutor Metodológico: Lic. Ruth Vallejo.

Evaluación de los costos y gastos operativos de la Cárcel Nacional de Sabaneta. Presentado por: Villalobos López, Carlos Alberto. Tutor Académico: Lic. Sahilys Urdaneta. Tutor Metodológico: Lic. Nelcady Vielma.

Diseño de un programa de control interno para las rendiciones de los unidades orgánicas pertenecientes al cmdo ira. División de Infantería y Guarnición de Maracaibo. Presentado por: Barreto Montiel, Yeditza de la Trinidad. Tutor Académico: Lic. Janeth Fernández. Tutor Metodológico: Lic. Adegny Leydenz.

Evaluación del sistema de inventario en consignación de terex mining - o & k. Caso: centro de operaciones de Carbones del Guasare, S.A. Mina Paso Diablo. Presentado por: Cubillan, Juan Carlos. Tutor Académico: Lic. Carlos Cardenas. Tutor Metodológico: Lic. Adegny Leydenz.

Diseño de un sistema de inventario para la empresa Pradera Milk Product, C.A. Presentado por: Sánchez Rincón, Yesenia Coromoto. Tutor Académico: Lic. Oscar Lossada. Tutor Metodológico: Lic. Adegny Leydenz.

Diseño de un sistema contable de las cuentas por cobrar para el departamento administrativo del centro de transferencia y tecnología occidental (ctt). Presentado por: Gutiérrez Pacheco, Mayerling Carolina y García Fonseca, Karla Karolyn. Tutor Académico: Lic. Zoraya Díaz. Tutor Metodológico: Lic. Adegny Leydenz.

Diseño de un sistema de control interno para las cuentas por cobrar de la empresa Ital Parts Zulia, C.A. Presentado por: Paez Virla, Linett Adriana y Aguilera Urrutia, Adriana del Valle. Tutor Académico: Lic. Zoraya Díaz. Tutor Metodológico: Lic. Adegny Leydenz.

Diseño de un sistema de costos ABC para la línea de negocios olefinas. Caso: Petroquímica de Venezuela, S.A. Presentado por: Ramos Jauregui, Carolina Judith y Lisboa Pacheco, Norge Dario. Tutor Académico: Lic. Sahilys Urdaneta. Tutor Metodológico: Lic. Adegny Leydenz.

Diseño de un sistema de control de inventario para la empresa Acuario Atlantic Center, C.A. Presentado por: Araujo Duno, Mirna Lisseth y Portillo Pérez, Carlos Augusto. Tutor Académico: Lic. Alberto Matos. Tutor Metodológico: Lic. Adegny Leydenz.

Evaluación de los sistema de información contable en la empresa Supertiendas Enne 2000, C.A. Presentado por: Mor Montiel, Adriana Beatriz y Sánchez Tirado, Clara Alejandra. Tutor Académico: Lic. Oscar Lossada. Tutor Metodológico: Lic. Adegny Leydenz.

Diseño de un sistema de control de inventario para la empresa Supliequip, C.A. Presentado por: Torres, Rosa Graciela. Tutor Académico: Lic. Geovanny Marcano. Tutor Metodológico: Lic. Adegny Leydenz.

Diseño de un sistema de costo abc para el procedimiento de almacenamiento de insumos en la empresa Pepsi-Cola Venezuela, C.A. Presentado por: Molero Manzanillo, Yeissy Beatriz y Silva Parada, Thayda Yulezeymi. Tutor Académico: Lic. Sahilys Urdaneta. Tutor Metodológico: Lic. Adegny Leydenz.

Diseño de un sistema de inventario para las plantas ornamentales en Agro Jardín Estrella, S.A. Presentado por: Mora Troconis, Andreina María y Padron Bracho, Mary Carmen. Tutor Académico: Lic. Oscar Lossada. Tutor Metodológico: Lic. Adegny Leydenz.

Diseño de una estructura de costos y presupuestos para el área de ventas de la empresa Suplidores de Laboratorios, S.A. (Suplilabsa). Presentado por: Vilchez Barrios, Grey Andreina. Tutor Académico: Econ. William Castillo. Tutor Metodológico: Lic. Adegny Leydenz.

Evaluación del impacto fiscal del impuesto a los activos empresariales en el impuesto sobre la renta en el periodo 1994-2000. Caso: Laboratorios Intra, C.A. Presentado por: Ramos Hernández, Ingrid Lorena y Castejon Fuente, Yoeni Coromoto. Tutor Académico: Lic. Reina Naveda. Tutor Metodológico: Lic. Adegny Leydenz.

Evaluación del proceso de facturación y estados de cuentas del sistema uniforme de presentación de informes: Caso: Chevron - Proyecto LL-652. Presentado por: Nava González, Johanna Elena. Tutor Académico: Lic. Sahilys Urdaneta. Tutor Metodológico: Lic. Adegny Leydenz.

Evaluación del proceso de recaudación del impuesto sobre inmuebles urbanos en el municipio san francisco. Presentado por: Fuenmayor Quintero, Dayana Chiquinquira. Tutor Académico: Lic. Geovanny Marcano. Tutor Metodológico: Lic. Adegny Leydenz.

Rediseño del sistema para la evaluación financiera de las contratistas. Caso: P.D.V.S.A. Occidente. Presentado por: Rincón Carroz, Silvia Angela y Paez Palomares, Endrys Javier. Tutor Académico: Lic. Geovanny Marcano. Tutor Metodológico: Lic. Adegny Leydenz.

Diseño de un sistema contable para Centralaire, C.A. Presentado por: Flores Farias, Noelis Amalia y Hernández Suarez, Andreina Eugenia. Tutor Académico: Lic. Geovanny Marcano. Tutor Metodológico: Lic. Adegny Leydenz.

Diseño de un sistema de cuentas por pagar para la Ferretería Arci, C.A. Presentado por: Adrianza Arroyo, Desiree Carolina y Moronta Socorro, Ketty Lisbeth. Tutor Académico: Lic. Jorge Govea. Tutor Metodológico: Lic. Adegny Leydenz.

Diseño de una estructura de costo estándar para el proceso de reparación y recuperación de la tubería de producción. Caso: Grupo Raymond. Presentado por: Colmenares Moreno, María Claudia y Díaz Graterol, Dianora Yasmin. Tutor Académico: Lic. Sahilys Urdaneta. Tutor Metodológico: Lic. Adegny Leydenz.

Diseño de un manual de procedimientos administrativos y contables para el control de las obligaciones tributarias del I.S.L.R. Presentado por: Fernández Machin, Vanessa Carolina y Perozo Urdaneta, Marieleen Josefina. Tutor Académico: Lic. Alberto Matos. Tutor Metodológico: Lic. Adegny Leydenz.

Evaluación del sistema de las cuentas de gastos que utiliza el departamento de finanzas en Enelven, C.A. Presentado por: Ochoa Gil, Ronald Emilio y Avila Bravo, Gilsa Coromoto. Tutor Académico: Lic. Rosalba Gutiérrez. Tutor Metodológico: Lic. Adegny Leydenz.

Evaluación del sistema de compras de la empresa Pride International, C.A. Presentado por: Piña López, María Alejandra y Rincón Zerpa, Luisa Cristina. Tutor Académico: Lic. Oscar Lossada. Tutor Metodológico: Lic. Adegny Leydenz.

Evaluación del sistema de crédito y cobranza de Matusa, C.A. Presentado por: González Salazar, Carla Carolina y Rincón Rodríguez, Josmary Carolina. Tutor Académico: Lic. Sahilys Urdaneta. Tutor Metodológico: Lic. Adegny Leydenz.

Diseño del proceso de control interno de las operaciones de la vicepresidencia de control de riesgo crediticio del Banco Occidental de Descuento. Presentado por: Uribe Rodríguez, Betsy María y Bevacqua Valbuena, Milagros Coromoto Islenis. Tutor Académico: Lic. Nivia Petit. Tutor Metodológico: Lic. Adegny Leydenz.

Diseño de un sistema contable para la Unidad Educativa San Judas Tadeo. Presentado por: Darías Alvizua, Roberto Eduardo y González Atencio, Ivette

Rosa. Tutor Académico: Lic. Rosalba Gutiérrez. Tutor Metodológico: Lic. Adegny Leydenz.

Evaluación del sistema contable orbis (organization bussines information system) implementado en el departamento de crédito y cobranza de Droguería Cobeca Norte, C.A. Presentado por: Ferrer Piñeiro, Paola Andreina y Urdaneta Fernández, Isabel Cristina. Tutor Académico: Lic. Zoraya Díaz. Tutor Metodológico: Lic. Adegny Leydenz.

Evaluación del sistema de información contable de la empresa Auto Repuestos General, C.A. Presentado por: Fuenmayor Osorio, Rolando Jose. Tutor Académico: Lic. Betty Galaviz. Tutor Metodológico: Lic. Adegny Leydenz.

Evaluación de la estructura de costos para el proceso de elaboración del concreto premezclado de resistencia 210 kg/cm³ en la empresa Concretera Faria, S.A. Presentado por: Liebster Bocanegra, Elke Frederike y Rodríguez Montenegro, Roberto Carlos. Tutor Académico: Lic. Sahilys Urdaneta. Tutor Metodológico: Lic. Adegny Leydenz.

Evaluación del sistema de control de inventario de materiales de producción para la empresa Emetin, C.A. Presentado por: Chavez Sandrea, Aiskel Lisbet y Vergara Moreno, Maryorllie Elisa. Tutor Académico: Lic. Janeth Hernández. Tutor Metodológico: Lic. Adegny Leydenz.

Diseño de un sistema contable computarizado para la empresa Seinalca. Presentado por: Zambrano Henriquez, Marilen del Mar y Miguel Gómez, María Cristina de los Angeles. Tutor Académico: Lic. Nivia Petit. Tutor Metodológico: Lic. Beatriz Isambergtt.

Diseño de un sistema de control interno para el manejo activo de los activos fijos de la empresa Preussag Energie, sucursal Venezuela. Presentado por: Soto, Kenneth A. Tutor Académico: Lic. Miguel Rendueles. Tutor Metodológico: Lic. Ruth Vallejo.

Diseño de un sistema de administración de inventario para la empresa Infuroca, C.A. Presentado por: Cabello Morillo, Adolfo Nelson. Tutor Académico: Lic. Oscar Lossada. Tutor Metodológico: Lic. Beatriz Isambergtt.

Coordinación de Investigación de Ciencias Administrativas admón. De Empresas XIV Prom.

Diseño de un modelo de dirección a distancia bajo una estructura Cosmo. Caso: Franquiciarios de Comida Rápida en el Municipio Maracaibo. Presentado por:

Villasmil Lobo, Yolmy Yanina. Tutor Académico: Lic. Ana Soto. Tutor Metodológico: Lic. Beatriz Isambergtt.

Diseño del proceso administrativo para el departamento de compras de la empresa Bituplast, C.A. Presentado por: Fuenmayor Guerrero, Francisco Javier y González Isea, Andreina Josefina. Tutor Académico: Lic. Eleida Quiva. Tutor Metodológico: Soc. Isaías Lescher.

Rediseño de los procesos administrativos para la gerencia de administración y finanzas del Centro Rafael Urdaneta, S.A. Presentado por: López Araujo, Darwin Antonio y Vera Brene, Julio José. Tutor Académico: Lic. Eleida Quiva. Tutor Metodológico: Soc. Nereida Rada.

Evaluación de los procesos administrativos de la sección de tesorería en la gerencia de finanzas de la empresa Tivenca, C.A. Presentado por: Fernández Romero, María Carolina y Morales Gutiérrez, Marbelis Carolina. Tutor Académico: Soc. Amy Mosquera. Tutor Metodológico: Soc. Nereida Rada.

Incidencia del presupuesto en el cumplimiento de los programas preventivo y de ejecución directa en el arrea de jardinería de la empresa Marsoca. Presentado por: Martínez Soto, Zoily Carolina. Tutor Académico: Econ. Carlos Cardenas. Tutor Metodológico: Soc. Nereyda Rada.

Evaluación de los controles administrativos para el sistema de inventario de la empresa Soluciones Integrales en Telecomunicaciones, Electromecánica y Civil (Solintec). Presentado por: Leal Escobar, Vanessa Ivon y Hernández Valbuena, Marioxy Claret. Tutor Académico: Econ. William Castillo. Tutor Metodológico: Soc. Nereyda Rada.

Evaluación del proceso de control de inventario de la empresa Marmolería León. Presentado por: Pineda León, Luis Enrique. Tutor Académico: Econ. William Castillo. Tutor Metodológico: Soc. Nereyda Rada.

Evaluación de los controles internos de inventario del departamento de compras del Centro Medico de Ojos Santa Rita. Presentado por: Villasmil García, Daniel Eduardo. Tutor Académico: Lic. Nvia Petit. Tutor Metodológico: Soc. Nereyda Rada.

Evaluación de la calidad del servicio de los laboratorios de computación de la URBE. Presentado por: Belloso Vargas, María Inés y Pérez Villasmil, Verónica Beatriz. Tutor Académico: Econ. Margarita Coronado. Tutor Metodológico: Soc. Nereyda Rada.

Evaluación de la calidad del servicio de distribución de la Agropecuaria Croacia, C.A. Presentado por: D' Agostini Nardone, Luca y Legcevic Mor, Stipe Ivan.

Tutor Académico: Econ. Margarita Coronado. Tutor Metodológico: Soc. Nereyda Rada.

Evaluación de los procesos de la administración de inventarios sobre el proceso de distribución de los productos de la empresa Iancarina, C.A. Presentado por: González Rosales, Euro de Jesús. Tutor Académico: Econ. William Castillo. Tutor Metodológico: Soc. Nereida Rada.

Evaluación de la calidad que presta la empresa Dica - Maracaibo, a los clientes externos ubicados en el Municipio Maracaibo. Presentado por: Rangel Bracho, Gustavo Alonso y Rincón Ochoa, Javier Antonio. Tutor Académico: Lic. Alejandro Fuenmayor. Tutor Metodológico: Soc. Nereyda Rada.

Diseño de un sistema presupuestario de ingresos y gastos para el departamento de ventas de la empresa Cable Acero, C.A. Presentado por: Ferrari Conti Zamora, Eduardo Arturo y Urdaneta Andrade, Paula Cristina. Tutor Académico: Econ. William Castillo. Tutor Metodológico: Soc. Nereida Rada.

Diseño de un modelo administrativo para el departamento contable de la Constructora Nase, C.A. Presentado por: Castellanos Barrera, Betsy Beatriz y Chacin Ríos, Silvia Elena. Tutor Académico: Econ. Dominga Meléndez. Tutor Metodológico: Soc. Nereida Rada.

Evaluación de las estrategias para el mejoramiento de la calidad implantada en la empresa National Plastic, C.A. "Napla". Presentado por: Camporota Salata, Cristina María y Pérez Asprino, Javier Antonio. Tutor Académico: Ing. Zulay Espinoza. Tutor Metodológico: Soc. Nereyda Rada.

Evaluación del sistema de control interno de las cuentas por cobrar de la empresa Ame – Zulia. Presentado por: Fernández, Zuleida. Tutor Académico: Econ. Carlos Cardenas. Tutor Metodológico: Soc. Nereyda Rada.

Evaluación de la capacidad financiera para la ampliación del almacén en la Distribuidora Pepsi Cola Venezuela, C.A. Agencia Maracaibo Norte. Presentado por: Bermúdez Graterol, Jeannette Carolina y Fernández Soto, Karylís Chiquinquira. Tutor Académico: Econ. William Castillo. Tutor Metodológico: Lic. Nelcady Vielma.

Evaluación del proceso de crédito y cobranza de la empresa Repuestos Angel, C.A. Presentado por: López Boscan, Angel Enrique y Matos Yanez, Isabel Cristina. Tutor Académico: Econ. William Castillo. Tutor Metodológico: Lic. Nelcady Vielma.

Evaluación de los niveles de rentabilidad del proceso de reparación de pozos petroleros. Presentado por: Candia Herman, Blas Ramón. Tutor Académico: Lic. Nivia Petit. Tutor Metodológico: Lic. Nelcady Vielma.

Diseño de un sistema de control de inventario de artículos ferretero para la empresa Ferrencargo, C.A. Presentado por: Hernández García, Landy Karina y Paz Machado, Jesabet Kristal. Tutor Académico: Econ. William Castillo. Tutor Metodológico: Lic. Nelcady Vielma.

Evaluación del control administrativo del presupuesto promocional del departamento de ventas la empresa. Caso: Farma Ofertas. Presentado por: Moran Finol, Simón Antonio. Tutor Académico: Econ. Jorge Nava. Tutor Metodológico: Lic. Nelcady Vielma.

Diseño de un sistema de crédito y cobranza para la empresa Tracto Microm, C.A. Presentado por: Pinto Marquez, Edgar Alexander. Tutor Académico: Lic. Jorge Govea. Tutor Metodológico: Lic. Nelcady Vielma.

Diseño de un sistema de control interno de inventario de producto terminado para la empresa Metal Arte, C.A. Presentado por: Medina Pérez, Zulay Chiquinquirá y Romero Fuenmayor, Jenlay Robinson. Tutor Académico: Econ. William Castillo. Tutor Metodológico: Lic. Nelcady Vielma.

Evaluación del perfil organizacional de las empresas del sector alimenticio ubicadas en la zona industrial de Maracaibo. Chacín Añez, Carlina Carolina y Colina Almarza, Mariela del Carmen. Tutor Académico: Lic. Eleida Quiva. Tutor Metodológico: Lic. Nelcady Vielma.

Evaluación de los procedimientos administrativos del departamento de compras de la Constructora Sampieri & Fortunato, Samfor, S.A. Presentado por: Faria Olivares, Jaime Rafael y Cañas Alvarez, José Gregorio. Tutor Académico: Lic. Eleida Quiva. Tutor Metodológico: Lic. Nelcady Vielma.

Diseño de un plan de capacitación laboral para el personal administrativo de la empresa Adelcomar, C.A. Presentado por: Loaiza Tilleró, Nancy Karina. Tutor Académico: Econ. Rafael Paz. Tutor Metodológico: Lic. Nelcady Vielma.

Diseño de un control integrado de gestión para la unidad fácil centro de la gerencia de recursos humanos de C.A.N.T.V. Presentado por: Matos Marín, Rubén Darío. Tutor Académico: Dra. Ana Soto. Tutor Metodológico: Lic. Nelcady Vielma.

Evaluación de la gestión de Funzucrepo. Caso: otorgamiento de créditos. Presentado por: Montero Atencio. Geraldo Andrés. Tutor Académico: Soc. Amy Mosquera. Tutor Metodológico: Lic. Nelcady Vielma.

Evaluación del proceso de facturación a terceros del sistema sap. Caso: PDVSA Exploración & Producción Occidente. Presentado por: Villamizar Barreto,

Obelyeiro José. Tutor Académico: Econ. William Castillo. Tutor Metodológico: Lic. Adegny Leydenz.

Evaluación de la gestión financiera del proyecto de ampliación para el Hotel Guadalupe. Presentado por: Jaeger Alcalay, Xyz. Tutor Académico: Econ. William Castillo. Tutor Metodológico: Lic. Adegny Leydenz.

Evaluación del procedimiento de control administrativo de la sección de control previo del Instituto Universitario de Tecnología de Maracaibo. Presentado por: Monsalve de Perozo, Doris Margarita. Tutor Académico: Lic. Sahilys Urdaneta. Tutor Metodológico: Lic. Adegny Leydenz.

Diseño de un sistema de control de inventario para la Farmacia Lago Azul y Farmacia Integral. Presentado por: Olivares Mavarez, Joselyn Coromoto y Colmenares Marin, Diana Lorena. Tutor Académico: Lic. Nivia Petit. Tutor Metodológico: Lic. Adegny Leydenz.

Rediseño de la estructura organizativa para la empresa Z.C. Publicidad, C.A. Presentado por: Ferreira Coelho, Esmeralda María y Fernández Paz, Lorena Gabriela. Tutor Académico: Lic. Eleida Quiva. Tutor Metodológico: Lic. Adegny Leydenz.

Evaluación de la estructura presupuestaria correspondiente al año 2000 ejecutado por la división de administración del Seniat. Presentado por: Díaz Guillen, Kerwin Enrique. Tutor Académico: Econ. José Guerere. Tutor Metodológico: Lic. Adegny Leydenz.

Diseño de un sistema presupuestario de producción para los productos concentrados "Necta Fresh". Presentado por: Urdaneta Medero, Yasmin Coromoto y Sánchez Rivas, Tania del Carmen. Tutor Académico: Econ. William Castillo. Tutor Metodológico: Lic. Adegny Leydenz.

Evaluación del proceso de formulación presupuestaria de la dirección general de Planificación universitaria en la Universidad del Zulia. Presentado por: Palma Albornoz, Edward José y López Castro, Gerardo Enrique. Tutor Académico: Econ. William Castillo. Tutor Metodológico: Lic. Adegny Leydenz.

Diseño de un sistema de control interno administrativo del efectivo y las cuentas por cobrar. Caso: empresa Welltech, C.A. Presentado por: Amaro Nava, Jessica Coromoto y Fernández Jezierski, Jessica Sorenne. Tutor Académico: Lic. Nivia Petit. Tutor Metodológico: Lic. Adegny Leydenz.

Diseño de una estructura presupuestaria para la Unidad Educativa Adventista Libertador. Presentado por: Vera Gil, Jesús Alberto. Tutor Académico: Econ. William Castillo. Tutor Metodológico: Lic. Adegny Leydenz.

Diseño de una estructura presupuestaria para la empresa de Servicios Proinci, C.A. Presentado por: Boscan Calistro, Fabiola Patricia y Muñoz Barrios, Mario Edgardo. Tutor Académico: Econ. William Castillo. Tutor Metodológico: Lic. Adegny Leydenz.

Diseño de un sistema de control interno administrativo para el departamento de presupuesto del Banco Occidental de Descuento. Presentado por: Fuenmayor Mejia, Lesly Isabel y Cubillan Colmenares, Teresa del Valle. Tutor Académico: Lic. Sahily Urdaneta. Tutor Metodológico: Lic. Adegny Leydenz.

Diseño de un sistema de evaluación del desempeño para el personal gerencial de la empresa Arch Químico. Presentado por: Fuenmayor Hernández, Rosali Aurora. Tutor Académico: Psic. Ligia Pirela. Tutor Metodológico: Lic. Adegny Leydenz.

Evaluación del sistema presupuestario de ventas en la empresa Equizin, C.A. Presentado por: Homes Jiménez, María Isabel y Osorio Moreno, Agnedy del Carmen. Tutor Académico: Econ. William Castillo. Tutor Metodológico: Lic. Adegny Leydenz.

Diseño de un sistema de control de inventario para materiales de oficina en Cepolago. Presentado por: Duarte Suarez, Lisbeth Coromoto y González, Matilde Ramona. Tutor Académico: Econ. William Castillo. Tutor Metodológico: Lic. Adegny Leydenz.

Evaluación de la gerencia estratégica de la empresa Aduanera del Centro y Occidente Maracaibo, C.A. (Adelcomar, C.A.). Presentado por: Gómez Lucea, Rene José. Tutor Académico: Econ. William Castillo. Tutor Metodológico: Lic. Adegny Leydenz.

Evaluación del control interno administrativo en la división de recaudación de la aduana principal de Maracaibo. Presentado por: Polanco Ramírez, Rina Rileniz y Arias Cedeño, Dario Antonio. Tutor Académico: Lic. Nivia Petit. Tutor Metodológico: Lic. Adegny Leydenz.

Diseño de estrategias financieras para mejorar la liquidez de la empresa Comreca. Presentado por: Añez Laguna, Cesar David. Tutor Académico: Econ. William Castillo. Tutor Metodológico: Lic. Adegny Leydenz.

Evaluación de la viabilidad económica para la instalación de un centro de reproducción en PDVSA. Cied Maracaibo. Presentado por: Granados Rincón, Carmen Melanya. Tutor Académico: Econ. María Nava. Tutor Metodológico: Lic. Adegny Leydenz.

Evaluación del proceso de análisis y liquidación de crédito en Sofiooccidente Banco de Inversión, C.A. Presentado por: Mogollon González, Livia Josefina y

Méndez Acuña, Karina Jenife. Tutor Académico: Econ. William Castillo. Tutor Metodológico: Lic. Adegny Leydenz.

Diseño de estrategias motivacionales para el mejoramiento de la satisfacción y el desempeño laboral del personal administrativo y obrero de la empresa Transam. Presentado por: Urdaneta Puche, Juan Miguel. Presentado por: Econ. Dominga Meléndez. Tutor Metodológico: Lic. Adegny Leydenz.

Evaluación de las estrategias administrativas implementadas para mejorar el portafolio de servicios de la empresa Enelven, C.A. a sus usuarios en el Municipio Urdaneta. Presentado por: Faria Arrieta, María Alejandra y Atencio Gutiérrez, María Graciela. Tutor Académico: Econ. Rafael Paz. Tutor Metodológico: Lic. Susana Soler.

Evaluación del control de las cuentas por cobrar de la empresa Ame-Zulia, C.A. Presentado por: Fernández Chacin, Zuleida del Carmen. Tutor Académico: Econ. Carlos Cardenas. Tutor Metodológico: Soc. Nereyda Rada.

Coordinación de Investigación de Ciencias Administrativas

Admón. Mención Mercadeo XIV Prom.

Incidencia de las estrategias mercadotecnicas aplicadas por Telcel-Bellsouth en la satisfacción de sus clientes finales de la ciudad de Maracaibo. Presentado por: Pérez Franco, Luis Esteban y Salazar Castillo, Ernesto José. Tutor Académico: Lic. Laudith López. Tutor Metodológico: Soc. Isaías Lescher.

Diseño de un sistema de información de mercadeo para el control de la gestión de un departamento de comercialización de los concesionarios de vehículos. Presentado por: Fernández, Jairo Enrique y Rodríguez, Oscar Javier. Tutor Académico: Lic. Alejandro Fuenmayor. Tutor Metodológico: Soc. Isaías Lescher.

Diseño de estrategias de mercadeo para introducir los productos químicos Etanolaminas de la empresa Arch Química Andina en la Industria Petrolera Venezolana. Presentado por: Loaiza, Oscar Eduardo. Tutor Académico: Econ. Janett Ferrer. Tutor Metodológico: Soc. Isaías Lescher.

Investigación de mercado para medir el nivel de aceptación del sistema de telefonía básica de la empresa Infonet en la ciudad de Maracaibo. Presentado por: García García, Yasci Cristina y Rueda González, Blanca Yanine. Tutor Académico: Lic. Flor Molero. Tutor Metodológico: Soc. Isaías Lescher.

Evaluación del sistema de distribución empleado por Vesacorp para el producto Bebe Sounds en Maracaibo. Presentado por: Serrano Atencio, Victoria Eugenia. Tutor Académico: Lic. Marilyn Lescher. Tutor Metodológico: Soc. Isaías Lescher.

Evaluación del nivel de satisfacción de los clientes de tarjetas de crédito visa y Mastercard del B.O.D. en la ciudad de Maracaibo. Presentado por: Andrade Borrego, Esther Lorena y Brunal de Carballo, Jacqueline Esther. Tutor Académico: Econ. Janett Ferrer. Tutor Metodológico: Soc. Isaías Lescher.

Diseño de un plan promocional para cambiar la actitud de compra del consumidor venezolano hacia la producción fonográfica ilegal. Caso: principales ciudades del país. Presentado por: Delgado Urdaneta, Karina Beatriz y Laplacieliere Caldera, Liliana del Valle. Tutor Académico: Lic. Alejandro Fuenmayor. Tutor Metodológico: Soc. Isaías Lescher.

Evaluación del proceso de ventas de la empresa Carbones del Guasare, S.A. presentado por: Portillo Barboza, Williams José. Tutor Académico: Lic. Laudith López. Tutor Metodológico: Soc. Isaías Lescher.

Diseño de un sistema de información de mercadotecnia para el apoyo de la toma de decisiones de una Comercializadora. Caso: Distribuidora las Banderas. Presentado por: Loze Azrak, Natali y Loze Azrak, Jorge Dib. Tutor Académico: Lic. Alejandro Fuenmayor. Tutor Metodológico: Soc. Isaías Lescher.

Diseño de un plan estratégico de mercadeo para posicionar a Enne, C.A. en el mercado de mayoristas en la ciudad de Maracaibo. Presentado por: Sánchez Teran, Giovanni Enrique y Chacin Méndez, Gustavo Adolfo. Tutor Académico: Lic. Laudith López. Tutor Metodológico: Soc. Isaías Lescher.

Diseño de un plan promocional para introducir en el mercado a la Relojería Tiempos Modernos en la ciudad de Maracaibo. Presentado por: Inciarte Rangel, Asle Chiquinquirá y Graterol Méndez, Rafael Alberto. Tutor Académico: Lic. Alejandro Fuenmayor. Tutor Metodológico: Soc. Isaías Lescher.

Evaluación del comportamiento del consumidor marabino en relación a las prendas de vestir para caballeros. Presentado por: García Mavarez, Adriana Maithe. Tutor Académico: Lic. Marilyn Lescher. Tutor Metodológico: Soc. Isaías Lescher.

Diseño de un plan estratégico de mercadotecnia para mejorar el posicionamiento de las Tiendas Peyless Shoes en la ciudad de Maracaibo. Presentado por: Emanuels Romero, María Elinora. Tutor Académico: Lic. Alejandro Fuenmayor. Tutor Metodológico: Soc. Isaías Lescher.

Diseño de estrategias de mercadeo para incrementar la cartera de clientes de la empresa "Pebeca" en la ciudad de Maracaibo. Presentado por: Ocando

Rodríguez, Hugo Antonio. Tutor Académico: Lic. Alejandro Fuenmayor. Tutor Metodológico: Soc. Isaías Lescher.

Diseño de un plan promocional para posicionar la leche completa esterilizada con hierro y 8 vitaminas Parmalat en la ciudad de Maracaibo. Presentado por: Coy León, Erwin Daniel y Jiménez Parada, Mayerling Paola. Tutor Académico: Lic. Alejandro Fuenmayor. Tutor Metodológico: Soc. Isaías Lescher.

Investigación de mercado para determinar el comportamiento del consumidor marabino ante el proyecto Ferremall de la Ferretería Bernardo Morillo. Presentado por: Molero Nucette, Virginia Carolina. Tutor Académico: Lic. Marilyn Lescher. Tutor Metodológico: Soc. Isaías Lescher.

Diseño de un plan promocional para captar nuevos clientes en la empresa Graduaciones del Zulia, C.A. en la ciudad de Maracaibo. Presentado por: Manares Villalobos, Beverly Evelyns y Zarraga Castañeda, Venus Celly. Tutor Académico: Lic. Marilyn Lescher. Tutor Metodológico: Soc. Isaías Lescher.

Evaluación del nivel de aceptación de los tostones el gil de la Empacadora Rodrigil, C.A. en el Estado Lara. Presentado por: Cabas Hernández, Emmis Enrique. Tutor Académico: Lic. Alejandro Fuenmayor. Tutor Metodológico: Soc. Isaías Lescher.

Diseño de un plan de mercadeo para incrementar la matrícula del Post-grado de la Universidad Dr. Rafael Beloso Chacín en la ciudad de Maracaibo. Presentado por: González Sandoval, María Alejandra y Angel Hevia, Carlos Alberto. Tutor Académico: Econ. Janett Ferrer. Tutor Metodológico: Soc. Isaías Lescher.

Diseño de un plan promocional para posicionar a la empresa Aeroideas, C.A. en la zona norte de la ciudad de Maracaibo. Presentado por: León Wilhelm, Paola Lucia de San José y Añez García, Mariel Sorsire. Tutor Académico: Econ. Janett Ferrer. Tutor Metodológico: Lic. Beatriz Isambergtt.

Evaluación de la calidad del servicio que brindan los Supermercados Nasa en la ciudad de Maracaibo. Presentado por: Ramírez Herrera, Rommel Javier. Tutor Académico: Econ. Janett Ferrer. Tutor Metodológico: Lic. Beatriz Isambergtt.

Evaluación del nivel de aceptación de la publicidad en la web, como herramienta promocional de las agencias publicitarias adscritas al feap y sus anunciantes, en el municipio Maracaibo. Presentado por: Matheus Pérez, Oswaldo Antonio y Fernández Acosta, Mailyng Alejandra. Tutor Académico: Econ. Janett Ferrer. Tutor Metodológico: Lic. Beatriz Isambergtt.

Diseño de un departamento de mercadeo para la empresa Zuliana de Comercialización Agropecuaria, S.A. Presentado por: Atencio Bravo, Rosangela

María. Tutor Académico: Lic. Laudith López. Tutor Metodológico: Lic. Beatriz Isambergtt.

Diseño de un programa de maximarketing para optimizar la estrategia promocional de Seguros Catatumbo. Caso: Producto "Viaje Feliz". Presentado por: Pino Ramírez, Bernardo Rafael. Tutor Académico: Lic. Laudith López. Tutor Metodológico: Lic. Beatriz Isambergtt.

Evaluación de la calidad de servicio del Centro de Atención Mercantil Maracaibo. Caso: Mercantil Banco Universal servicios financieros de la región occidente de Venezuela. Presentado por: Prieto Martínez, Eric José y Perozo victoria, Henry José. Tutor Académico: Lic. Laudith López. Tutor Metodológico: Lic. Beatriz Isambergtt.

Diseño de un plan promocional para la empresa Refrimar, C.A. en el municipio San Francisco. Presentado por: Soto, Ana Bell y Paz Villasmil, Carolina Verónica. Tutor Académico: Lic. Alejandro Fuenmayor. Tutor Metodológico: Lic. Beatriz Isambergtt.

Diseño de estrategias de servicio para mejorar la satisfacción de los clientes actuales de la empresa Cauchos Coromoto en el municipio San Francisco. Presentado por: Hernández Barboza, Reinaldo Ramón y Boscan Gallardo, Liseth Herminia. Tutor Académico: Lic. Marilyn Lescher. Tutor Metodológico: Lic. Beatriz Isambergtt.

Evaluación de las estrategias de comunicación corporativa aplicadas por Carbones de la Guajira, S.A. dirigida a su publico interno. Presentado por: Mora López, Gilbana Dessire. Tutor Académico: Lic. Marilyn Lescher. Tutor Metodológico: Lic. Beatriz Isambergtt.

Diseño de un plan promocional para captar nuevos clientes en la Academia de Natación de Bellas Artes en el municipio Maracaibo. Presentado por: Acurero Pérez, Andreina. Tutor Académico: Lic. Marilyn Lescher. Tutor Metodológico: Lic. Beatriz Isambergtt.

Análisis del comportamiento del consumidor marabino con base a la segmentación psicográfica. Presentado por: Sandoval Avila, Mariangel Geraldine y Villalobos Bocanell, Virginia Esther. Tutor Académico: Lic. Marilyn Lescher. Tutor Metodológico: Lic. Beatriz Isambergtt.

Evaluación de la imagen corporativa proyectada por el Banco Industrial de Venezuela en la ciudad de Maracaibo. Presentado por: Rojas, Idelma. Tutor Académico: Lic. Marilyn Lescher. Tutor Metodológico: Lic. Beatriz Isambergtt.

Diseño de un plan estratégico de mercadotecnia para incrementar las ventas de la Estación de Servicio El Turf, C.A. Presentado por: González Bravo, Darwin

José y Moreno Pérez, Edison Argenis. Tutor Académico: Lic. Marilyn Lescher. Tutor Metodológico: Lic. Beatriz Isambergtt.

Evaluación de la imagen corporativa de la empresa Venezuela Driver, C.A. en el Estado Zulia. Sede: Ciudad Ojeda. Presentado por: González Silva, María Angélica y Larrea Sánchez, Nhurt Margarita. Tutor Académico: Lic. Flor Molero. Tutor Metodológico: Lic. Beatriz Isambergtt.

Diseño de un plan de post-venta orientado a mejorar la calidad del servicio al cliente para la cadena de Farmacias Saas en la ciudad de Maracaibo. Presentado por: Acosta Avila, María Eugenia y Hidalgo Colina, Eleida Mercedes. Tutor Académico: Lic. Flor Molero. Tutor Metodológico: Lic. Beatriz Isambergtt.

Incidencia de las estrategias promocionales en el nivel de aceptación de la telefonía móvil celular de la empresa Infonet en el mercado marabino. Presentado por: Pongiluppi Bermúdez, Fabiola y Rivero Ordoñez, María Eugenia. Tutor Académico: Lic. Alejandro Fuenmayor. Tutor Metodológico: Lic. Beatriz Isambergtt.

Diseño de un plan estratégico de mercadeo para posicionar a la Constructora Mant Branca dentro del mercado petrolero del Estado Zulia. Presentado por: López Martínez, Margaret Angélica y Fernández Pérez, Katherine Lucia. Tutor Académico: Lic. Alejandro Fuenmayor. Tutor Metodológico: Lic. Beatriz Isambergtt.

Evaluación del nivel de aceptación de Urbe FM 96.3 en el mercado marabino. Presentado por: Omar Omar, Bahige y Blanco Avila, Licimaco Antonio. Tutor Académico: Lic. Alejandro Fuenmayor. Tutor Metodológico: Lic. Beatriz Isambergtt.

Diseño de un plan promocional para posicionar la Bebida Chocolisto en la ciudad de Maracaibo. Presentado por: Finol Osteicoechea, Jenny Teresita y Hernández Castellano, Peggy Carolina. Tutor Académico: Lic. Alejandro Fuenmayor. Tutor Metodológico: Lic. Beatriz Isambergtt.

Evaluación del potencial de mercado del gas metano en el sector industrial en el Estado Zulia. Presentado por: Urdaneta Añez, Tatiana Carolina y Faria Marquez, Silvia Lauren. Tutor Académico: Lic. Alejandro Fuenmayor. Tutor Metodológico: Lic. Beatriz Isambergtt.

Evaluación del nivel de satisfacción de los clientes de la estación de servicios San Martín. Presentado por: Bourgogne, Richard Roland Gerard. Tutor Académico: Lic. Alejandro Fuenmayor. Tutor Metodológico: Soc. Nereyda Rada.

Evaluación de las estrategias promocionales empleadas por Alfazeta para el lanzamiento del blokelisto en el municipio Maracaibo. Presentado por: Pérez

Lugo, Alba Alejandra. Tutor Académico: Lic. Laudith López. Tutor Metodológico: Soc. Isaías Lescher.

Evaluación de la efectividad en las compañías publicitarias desarrolladas por Molineros I publicidad hacia sus clientes externos de la ciudad de Maracaibo. Presentado por: Bevacqua Valbuena, Anna María. Tutor Académico: Econ. Janeth Ferrer. Tutor Metodológico: Soc. Isaías Lescher.

Evaluación del programa de mercadeo de imagen ejecutado por el departamento de relaciones para la comunidad de la empresa Enelco. Municipio Cabimas - Estado Zulia. Presentado por: Rosales Muñoz, Nayleth Chiquinquirá. Tutor Académico: Lic. Flor Molero. Tutor Metodológico: Soc. Isaías Lescher.

Evaluación del nivel de satisfacción de los consumidores de los productos aro de la empresa Makro en la ciudad de Maracaibo. Presentado por: Moreno Lambo, Carolina Natalia y Moreno Lambo, Vicente José. Tutor Académico: Lic. Alejandro Fuenmayor. Tutor Metodológico: Lic. Nelcady Vielma.

Evaluación del comportamiento del consumidor marabino en relación a las prendas de vestir para caballeros. Presentado por: Torrecilla Amell, Mónica Esther. Tutor Académico: Lic. Marilyn Lescher. Tutor Metodológico: Soc. Isaías Lescher.

Evaluación del comportamiento del usuario marabino ante la transformación del sector eléctrico nacional. Caso: Enelven. Presentado por: Perozo Castillo, Carlos Ignacio. Tutor Académico: Econ. Janeth Ferrer. Tutor Metodológico: Soc. Isaías Lescher.

Diseño de un plan estratégico de mercadotecnia para ampliar la cartera de clientes de la planta Procesadora de Aceite Palmeras El Uvero, C.A., en el municipio Maracaibo. Presentado por: Gómez Gómez, María Gabriela. Tutor Académico: Lic. Alejandro Fuenmayor. Tutor Metodológico: Soc. Isaías Lescher.

Diseño de estrategias de mercadeo para la captación de los clientes en la zona industrial norte de la ciudad de Maracaibo. Caso: Nase, C.A. Presentado por: Nava Villegas, María Alejandra. Tutor Académico: Lic. Alejandro Fuenmayor. Tutor Metodológico: Soc. Isaías Lescher.

Diseño de un plan de postventa para mejorar el servicio a clientes industriales de la empresa Metal Arte, C.A. en la ciudad de Maracaibo. Presentado por: De Benedettis, Jenny Franca. Tutor Académico: Econ. Janeth Ferrer. Tutor Metodológico: Soc. Isaías Lescher.

Evaluación de la calidad del servicio ofrecido por la federación de agencias publicitarias a sus clientes. Caso: Ciudad de Maracaibo. Presentado por:

González Guirigay, Ana Isabel y Montiel Finol, Karina Beatriz. Tutor Académico: Lic. Alejandro Fuenmayor. Tutor Metodológico: Soc. Isaías Lescher.

Coordinación de Investigación de Ciencias Administrativas

Relaciones Industriales XIV

Diseño de un plan de adiestramiento en el área de primeros auxilios y de prevención de incendios para las cuadrillas de las gabarras pertenecientes a la empresa Dowell Schlumberger, S.A. Presentado por: Arrieta Alcalá, Alejandra Elena y Meléndez Franco, Lissabeth Carlina. Tutor Académico: Ing. Zulay Espinoza. Tutor Metodológico: Lic. Susana Soler.

Evaluación del clima organizacional del Hospital Privado El Rosario. Presentado por: Name Rivas, Iliana Judith. Tutor Académico: Soc. Zully Hernández. Tutor Metodológico: Lic. Susana Soler.

Rediseño del sistema balanceado de indicadores (sbi) en la medición de la gestión de recursos humanos en el área de relaciones laborales en la empresa PDVSA División Occidente. Presentado por: Jiménez Leal, Gustavo Enrique. Tutor Académico: Lic. Mayli Rondon. Tutor Metodológico: Lic. Susana Soler.

Evaluación de la actitud de los trabajadores de Unibanca en relación al cambio organizacional producto de la fusión del Banco Unión Caja Familia, C.A. Presentado por: Carrillo Finol, Johana Cristina. Tutor Académico: Psic. Gladys Padron. Tutor Metodológico: Lic. Susana Soler.

Evaluación de la efectividad del programa integral de adiestramiento (pia) aplicado a los nuevos empleados en PDVSA Epm Occidente. Presentado por: Pirela Fuenmayor, María Teresa. Tutor Académico: Soc. Sonia Duran. Tutor Metodológico: Lic. Susana Soler.

Evaluación del clima organizacional en la gerencia de habitaciones del Hotel Maruma Internacional. Presentado por: Chacin Rodríguez, Mary Alicia y Frassati Mora, Gianna Piña. Tutor Académico: Soc. Amy Mosquera. Tutor Metodológico: Lic. Susana Soler.

Diseño de un sistema de evaluación del desempeño dirigido al personal de la dirección docente de la Universidad del Zulia (LUZ). Presentado por: Rincón Delgado, Juan Manuel. Tutor académico: Psic. Gladys Padron. Tutor Metodológico: Lic. Susana Soler.

Evaluación de la efectividad de la gestión del plan de entrenamiento para el personal operativo de la Comercializadora Makro, S.A. Maracaibo. Presentado

por: Pérez León, Aura Alicia y Noya Faria, Nacarid del Valle. Tutor Académico: Econ. Mauricio Parra. Tutor Metodológico: Lic. Susana Soler.

Evaluación de la gestión del supervisor en la empresa Envases Colon, C.A. Presentado por: González López, María Carlota y Portillo Romano, Isabel Cristina. Tutor Académico: Lic. Mayli Rondon. Tutor Metodológico: Lic. Susana Soler.

Diseño del departamento de recursos humanos para la empresa Transpica. Presentado por: Rodríguez Romero, Yeny Carolina. Tutor Académico: Econ. Rafael Paz. Tutor Metodológico: Lic. Susana Soler.

Diseño de un programa de auditoria de recursos humanos para las empresas Consultoras de Ingeniería. Presentado por: González, Rulayda Raquel y García Aguirre, Jorge Luis. Tutor Académico: Econ. Antonio Verges. Tutor Metodológico: Lic. Susana Soler.

Diseño de un sistema de evaluación del desempeño para el personal de mantenimiento del Hogar Clínica San Rafael. Presentado por: Hernández Coronado, Marilih Mercedes. Tutor Académico: Psic. Ligia Pirela. Tutor Metodológico: Lic. Susana Soler.

Evaluación del clima organizacional existente en el Instituto Autónomo Policía del Municipio San Francisco. Presentado por: Primera Castellano, Luis Eduardo. Tutor Académico: Soc. Zully Hernández. Tutor Metodológico: Lic. Susana Soler.

Diseño de un sistema de evaluación de la gestión del departamento de recursos humanos de la C.A., Cervecería Regional. Presentado por: Boscan Mejias, Frederict y Araujo Bencomo, Yajaira Chiquinquira. Tutor Académico: Lic. Eleida Quiva. Tutor Metodológico: Lic. Susana Soler.

Incidencia de los estilos de Liderazgos en la motivación al logro en los empleados con funciones supervisoras del Hotel Maruma Internacional. Presentado por: Arellano Marin, Lila Rosa. Tutor Académico: Econ. Mauricio Parra. Tutor Metodológico: Lic. Susana Soler.

Diseño de un sistema de evaluación del desempeño para el personal técnico operativo de la empresa Wood Group Gas Turbines Venezuela. Presentado por: Anciani Nuñez, Milanys Chiquinquira y Meléndez Amaro, Abigail Milagros. Tutor Académico: Psic. Ligia Pirela. Tutor Metodológico: Lic. Susana Soler.

Diseño de un modelo de gestión para la captación y el mantenimiento de los recursos humanos en Controval, C.A. división occidente, sede: Maracaibo. Presentado por: Aguilar Fernández, Glenda Rebeca y Urbina Suarez, Adriana Carolina. Tutor Académico: Lic. Eleida Quiva. Tutor Metodológico: Lic. Susana Soler.

Evaluación de potencial de los empleados de nomina mensual de la empresa Protinal del Zulia, C.A. basado en el modelo de competencias. Presentado por: López Petit, Isabel Cristina. Tutor Académico: Psic. Gladys Padron. Tutor Metodológico: Lic. Susana Soler.

Diseño de las descripciones de puestos bajo el enfoque de las competencias para el personal del Museo de Arte Contemporáneo del Zulia. Maczul. Presentado por: Criba Guaimarato, Andrés José. Tutor Académico: Lic. Mayli Rondon. Tutor Metodológico: Lic. Susana Soler.

Diseño de una estructura de sueldos para la empresa Ven-American de Maracaibo, C.A. Presentado por: Nuñez Alcalá, Gertie Rosa de los Suspiros y Tudare, Fraindelis del Valle. Tutor Académico: Lic. Silvia Franco. Tutor Metodológico: Lic. Susana Soler.

Diseño de los perfiles de competencia para la gerencia de recursos humanos de Poliolefinas Internacionales. Polinter, C.A. Presentado por: Garrido Ospina, Nadia María. Tutor Académico: Psic. Gladys Padron. Tutor Metodológico: Lic. Susana Soler.

Evaluación de la satisfacción laboral de los empleados de la contraloría general del Estado Zulia. Presentado por: Loiza Rincón, Irma Giomar y Finol Franco, Vanessa Egly. Tutor Académico: Psic. Gladys Padron. Tutor Metodológico: Lic. Susana Soler.

Diseño de un programa de adiestramiento para el personal del área de ventas de la empresa Aromasa, C.A. sucursal Maracaibo. Presentado por: Soler Bohorquez, Jeancarlos Ernesto y Fernández Hernández, Pedro José. Tutor Académico: Econ. Antonio Verges. Tutor Metodológico: Lic. Susana Soler.

Diseño de un programa de evaluación del desempeño para el personal de enfermería del Centro Medico de Occidente Maracaibo. Presentado por: Lugo Urgelles, Ana Carolina y Ojeda Larreal, Rosa María. Tutor Académico: Psic. Ana González. Tutor Metodológico: Lic. Susana Soler.

Evaluación del desempeño laboral de los empleados del departamento de recepción de mercancías de la empresa Makro Comercializadora, S.A. Maracaibo. Presentado por: Morillo Moreno, Jenny del Carmen y Sánchez Luzardo, Isabel Cristina. Tutor Académico: Psic. Ligia Pirela. Tutor Metodológico: Lic. Susana Soler.

Diseño de un sistema de evaluación del desempeño en seguridad industrial para los empleados del área de envasado de la Cervecería Modelo, C.A. Presentado por: Romero Castillo, Carlos Alfonso y Montero Barboza, Angela Maria. Tutor Académico: Ing. Zulay Espinoza. Tutor Metodológico: Lic. Susana Soler.

Evaluación del sistema de administración de roles y competencias (sarc) en el área de cobranza de la Energía Eléctrica de Venezuela (Enelven). Presentado por: Rodríguez Gauna, Grettel Remigia. Tutor Académico: Econ. Mauricio Parra. Tutor Metodológico: Lic. Susana Soler.

Evaluación del programa de evaluación del desempeño laboral del personal administrativo de la empresa Comercial Reyes, C.A. (Comreca). Presentado por: Nava Rodríguez, Maryorit de los Angeles y Hernández Chourio, Beatriz. Tutor Académico: Psic. Ligia Pirela. Tutor Metodológico: Lic. Susana Soler.

Diseño de un programa de adiestramiento básico en el sistema TDC 3000 para los operadores de los puestos de control autorizados de la gerencia de producción de Pequiven – Zulia. Presentado por: Maldonado Soto, Cindy Carolina. Tutor Académico: Psic. Ana González. Tutor Metodológico: Lic. Susana Soler.

Evaluación del programa de adiestramiento aplicados a los trabajadores de Laboratorios Intra. Presentado por: Corena Morales, Julio José y Matheus Prada, María Andreina. Tutor Académico: Lic. Mayli Rondon. Tutor Metodológico: Lic. Susana Soler.

Evaluación del programa de seguridad industrial de la empresa Venezolana de Aislamiento y Refractario, C.A. (Varca). Presentado por: Arenas Estrada, Paola Cecilia y Inciarte Bracho, Voelbi Jose. Tutor Académico: Ing. Zulia Espinoza. Tutor Metodológico: Lic. Susana Soler.

Diseño de un programa de higiene y seguridad industrial para la empresa Vigilantes del Lago. Presentado por: Biasino Sulbaran, Carolina Beatriz y Ferrara Flores, Carmen Lorena. Tutor Académico: Ing. Zulia Espinoza. Tutor Metodológico: Lic. Susana Soler.

Evaluación del programa de adiestramiento " formación de cajeros" del Banco Mercantil, Oficina Bella Vista. Presentado por: Oroño Carrasquero, Fanny Fredy y Parra Fuentes, Nery Ines. Tutor Académico: Psic. Gladys Padron. Tutor Metodológico: Lic. Susana Soler.

Diseño de un programa de adiestramiento para el personal de la planta oleofinas del Complejo Petroquímico El Tablazo. Presentado por: Moran Casas, Conelys Beatriz y Morillo Bracho, Fabiola Coromoto. Tutor Académico: Econ. Antonio Verges. Tutor Metodológico: Lic. Susana Soler.

Evaluación del desempeño laboral del personal obrero de la empresa Industrias Happy, C.A. Presentado por: Reyes Faria, Gindris Gabriela y Molero Rodríguez, Marlin del Valle. Tutor Académico: Psic. Ligia Pirela. Tutor Metodológico: Lic. Susana Soler.

Evaluación ergonómica del puesto de trabajo "operador de equipo pesado" (789 roquero) en la Industria Carbonífera del Estado Zulia. Presentado por: Carrasquero Carrasquero, Ender Enrique. Tutor Académico: Luis Contreras. Tutor Metodológico: Lic. Beatriz Isambergtt.

Evaluación de los estilos de liderazgo de los directores de oficina del B.B.V.A. Banco Provincial. Presentado por: Berrueta Martínez, Darwin Andrés y Moran García, Rene José. Tutor Académico: Soc. Amy Mosquera. Tutor Metodológico: Lic. Nelcady Vielma.

Evaluación de la gestión de los supervisores de planta en la empresa Envases Colon, C.A. "Envacosa". Presentado por: González López, Maria Carlota y Portillo Romano, Isabel Cristina. Tutor Académico: Lic. Mayli Rondon. Tutor Metodológico: Lic. Susana Soler.

Diseño de perfiles de adiestramiento para el personal de la empresa Plumrose Latinoamericana, C.A. Presentado por: Colmenares Franco, Norelkys Aida. Tutor Académico: Psic. Gladys Padrón. Tutor Metodológico: Lic. Susana Soler.

Diseño de un programa de reclutamiento y selección de personal para la empresa Tequinal, C.A. Tutor Académico: Rodríguez Jaramillo, Janette Josefina. Tutor Académico: Psic. Gladys Padrón. Tutor Metodológico: Lic. Adegny Leydenz.

Diseño de un programa de reclutamiento y selección de personal para la empresa Pastas Sindoni, C.A. Presentado por: Tagliaferro Martínez, Consuelo del Carmen. Tutor Académico: Psic. Gladys Padron. Tutor Metodológico: Lic. Susana Soler.

Propuesta de un programa de inducción para el personal de la empresa Plumrose Latinoamericana, C.A. Presentado por: Cappuzzello Parisi, Mary Carmen. Tutor Académico: Psic. Ligia Pirela. Tutor Metodológico: Lic. Susana Soler.

Diseño de un programa de reclutamiento y selección para el personal de la empresa Diario del Aragueño, C.A. Presentado por: Fuentes Mazulli, Belkis Xiomara. Tutor Académico: Lic. Soraya Díaz. Tutor Metodológico: Lic. Beatriz Isambergtt.

Diseño de un plan de adiestramiento para los departamentos y eventos especiales del Hotel Byblos Continental de Maracay. Presentado por: Ojeda Gallardo, Eliel y Martínez Pérez, Florangel. Tutor Académico: Lic. Soraya Díaz. Tutor Metodológico: Lic. Susana Soler.

Profesores de la Coord. Cs. Adm.

#	PROF.	PROFESOR	C.I.
1	LIC.	ALVAREZ ROMER	V-7.774.252
2	ECON.	CARDENAS CARLOS	V-4.143.355
3	ECON.	CASTILLO WILLIAM	V-7.904.753
4	ING.	CHIQUITO JESUS	V-7.712.314
5	LIC.	CHIRINO RAYSA	V-4.155.028
6	LIC.	CLAVERO OMER	V-3.933.720
7	ECON.	CORONADO MARGARITA	V-4.148.931
8	LIC.	DIAZ ZORAYA	V-5.821.687
9	LIC.	DIAZ ZULLY	V-5.714.161
10	SOC.	DURAN SONIA	V-7.825.610
11	ING.	ESPINOZA ZULAY	V-5.846.179
12	ECON.	FERRER JANETH	V-4.526.722
13	LIC.	FRANCO SILVIA	V-10.446.137
14	LIC.	GALAVIZ BETTY	V-4.062.882
15	PSIC.	GONZALEZ ANA MARIA	V-7.760.558
16	LIC.	GOVEA JORGE	V-4.157.620
17	ECON.	GUERERE JOSE	V-4.745.366
18	LIC.	GUERRERO FRANCISCO	V-2.880.347
19	LIC.	GUTIERREZ ROSALBA	V-4.991.401
20		HERNANDEZ HUGO	V-2.823.549
21	LIC.	HERNANDEZ JANETH	V-7.666.004
22	SOC.	HERNANDEZ ZULY	V-4.019.336
23	LIC.	HERRERA ONEIDA	V-3.512.936
24	LIC.	ISAMBERGTT BEATRIZ	V-5.163.853
25	SOC.	LESCHER ISAIAS	V-9.772.890
26	LIC.	LEYDENZ ADEGNY	V-7.832.352
27	LIC.	LOPEZ LAUDITH	V-8.508.559
28	LIC.	LOSSADA OSCAR	V-7.891.901
29	LIC.	MATOS ALBERTO	V-5.761.862
30	LIC.	MOLERO FLOR MARIA	V-9.741.105
31	SOC.	MOSQUERA AMY	V-4.144.000
32	ECON.	NAVA JORGE	V-3.925.697
33	ECON.	NAVA MARIA	V-4.162.979
34	LIC.	NAVEDA REYNA	V-7.629.092
35	LIC.	NEGRETTI YANDIRA	V-5.820.320
36	LIC.	ORTEGA CARLOS	V-3.933.057
37	LIC.	OTERO MARIE	V-3.820.581
38	PSIC.	PADRON GLADYS	V-7.611.413
39	ECON.	PARRA MAURICIO	V-4.520.440
40	ECON.	PAZ RAFAEL	V-5.851.189
41	LIC.	PETIT NIVIA	V-7.760.205
42	PSIC.	PIRELA LIGIA	V-7.791.328
43	LIC.	QUIVA ELEIDA	V-3.924.350
44	SOC.	RADA NEREYDA	V-2.874.996

45	LIC.	RONDON MAYLI	V-7.612.747
46	Lic.	SANCHEZ MARHIDE	V-7.866.684
47	LIC.	SOLER SUSANA	V-4.538.152
48	ING.	TOLEDO ELSA	V-7.606.276
49	LIC.	URDANETA SAHILYS	V-7.773.067
50	LIC.	VALLEJO RUTH	V-10.803.059
51	ECON.	VERGES ANTONIO	V-5.006.730
52	LIC.	VIELMANELCADY	V-5.811.824

Coordinación de Investigación de Ciencias Administrativas

Contaduría Pública II Prom.

Diseño de una estructura de costos estándar para la industria agropecuaria en la producción de ganado vacuno. Caso: hacienda Las Clavellinas. Santa Bárbara del Estado Zulia. Presentado por: Acosta Carmona, Yulimar Coromoto. Tutor Académico: Econ. Castillo William. Tutor Metodológico: Soc. Nereida Rada.

Evaluación del control interno de inventario utilizado por la empresa Alimarca en el área de almacén de suministros. Presentado por: Álvarez Escalante, Sofia Elena y Zuleta Atencio, Aristides Segundo. Tutor Académico: Lic. Francisco Guerrero. Tutor Metodológico: Lic. Ruth Vallejo.

Evaluación del sistema crediticio del Banco Industrial de Venezuela. Caso: Sucursal Maracaibo. Presentado por: Barboza Fuenmayor, Jackelim Caroll y Osorio Socorro, Ruby Andreina. Tutor Académico: lic. Sahilys Urdaneta. Tutor Metodológico: Lic. Yandira Negretti.

Diseño de un sistema de control interno para el manejo activo de los activos fijos de la empresa Preussag Energie, sucursal Venezuela. Presentado por: Benitez Salinas, Carmen Rosa. Tutor Académico: Lic. Miguel Rendueles. Tutor Metodológico: Lic. Ruth Vallejo.

Evaluación de la estructura de costos de la Industria Láctea. Caso: Upaca. Presentado por: Boncimimo Basile, María Antonieta y Santeliz Rodríguez, Mariaelena. Tutor Académico: Lic. Geovanny Marcano. Tutor Metodológico: Lic. Ruth Vallejo.

Evaluación de los controles internos de las cuentas por cobrar. Presentado por: Botero Borrero, Shirle y Pernia, Denis María. Tutor Académico: Lic. Zoraya Díaz. Tutor Metodológico: Soc. Nereida Rada.

Evaluación de la estructura de costos de producción en la elaboración de alimentos concentrados para aves. Caso: Nutridoca. Presentado por: Calderon Pérez, Karina Georgina y Vera Zambrano, Mónica Carolina. Tutor Académico: Lic. Romer Álvarez. Tutor Metodológico: Lic. Yandira Negretti.

Evaluación de la administración del flujo de efectivo en el departamento de finanzas del Hospital Clínico, C.A. presentado por: Casares González, Alicia Margarita y Gómez Matheus, María Eugenia. Tutor Académico: Econ. Janett Hernández. Tutor Metodológico: Soc. Nereida Rada.

Diseño de un sistema de planificación y control de costos para el manejo del cultivo de plátano. Caso: Fusagri. Presentado por: Cerrudo Vargas, Elianeth Antonia. Tutor Académico: Lic. Geovanny Marcano. Tutor Metodológico: Lic. Yandira.

Diseño de un programa de trabajo de ajuste por inflación fiscal de acuerdo al impuesto sobre la renta venezolano. Caso: Alfarerías y Cerámicas del Caribe, C.A. (ALCARIBE, C.A.). Presentado por: Corzo Piña, Maria de los Angeles. Tutor Académico: Lic. Nereyda Duque. Tutor Metodológico: Soc. Nereida Rada.

Evaluación de la situación financiera de la empresa Electricidad e Instrumentación, C.A. (E.L.I.N.C.A.). Presentado por: Díaz Aparicio, Miguel Alberto y Virla Rincón, Hellen Carol. Tutor Académico: Lic. Oscar Lossada. Tutor Metodológico: Lic. Ruth Vallejo.

Diseño de un sistema de control interno del área contable. Caso: Comyselca. Presentado por: Díaz Rincón, Nohely Lucia. Tutor Académico: Lic. Alberto Matos. Tutor Metodológico: Soc. Nereida Rada.

Evaluación del sistema contable del inventario de material quirúrgico del Hospital Clínico, C.A. Presentado por: Domínguez Antonorsi, Shali Carolina y Pérez Infante, Eduardo Guillermo. Tutor Académico: Lic. Omer Clavero. Tutor Metodológico: Lic. Ruth Vallejo.

Evaluación del proceso de auditoria interna aplicado en el área del inventario. Caso: Morzuca. Presentado por: Esis Hernández, Lucila Virginia y Loze Achkar, Natali María. Tutor Académico: Lic. Nivia Petit. Tutor Metodológico: Lic. Ruth Vallejo.

Diseño de un sistema de contabilidad agropecuaria adaptado a las exigencias del I.S.L.R. Caso: Hacienda Monte Bello. Presentado por: Espina Carpio, Johanna del Pilar y Ríos Segura, Geraldine Pilar. Tutor Académico: Zoraya Díaz. Tutor Metodológico: Lic. Ruth Vallejo.

Evaluación de la planificación fiscal estratégica en época de inflación. Caso: Recuciproca. Presentado por: Fernández Belloso, Miguel Angel y Villasmil Villalobos, William Arturo. Tutor Académico: Geovanni Marcano. Tutor Metodológico: Lic. Ruth Vallejo.

Evaluación del proceso de registro y control de inventarios de la Cristalería de Occidente, S.A. Presentado por: Flores Rodríguez, Maryury y Garnica Cedeño, Patricia Carolina. Tutor Académico: Lic. Oscar Lossada. Tutor Metodológico: Lic. Ruth Vallejo.

Evaluación de la auditoria interna aplicada en el área de cuentas por pagar para la empresa Industrias del Mar, C.A. Presentado por: Fuenmayor Avila, Linett Carolina y Osorio Osorio, Leda Marina. Tutor Académico: Lic. Zoraya Díaz. Tutor Metodológico: Lic. Yandira Negretti.

Diseño de un programa de control interno que permita la verificación del cumplimiento de las obligaciones tributarias. Presentado por: Fuenmayor Urdaneta, José Andriu. Tutor Académico: Lic. Nereida Duque. Tutor Metodológico: Lic. Ruth Vallejo.

Diseño de un sistema de control interno de inventario en la empresa Repuestos Alejandro, C.A. Presentado por: García Arteaga, Maria Candelaria y Romero Espinoza,

Ana Alejandra. Tutor Académico: Lic. Zoraya Díaz. Tutor Metodológico: Lic. Ruth Vallejo.

Diseño de un sistema de control para la gestión financiera del Consorcio Concesión Administración de la vialidad del Estado Zulia (Consortio Coavialzu). Presentado por: Gómez Baena, Gadir. Tutor Académico: Lic. Geovanny Marcano. Tutor Metodológico: Lic. Ruth Vallejo.

Diseño de un sistema de control interno para mejorar los procesos contables en la Farmacia José Gregorio Hernández No. 2. Presentado por: González Araujo, Marihen Yesenia y Guevara Lara, Ines Patricia. Tutor Académico: Lic. Zoraya Díaz. Tutor Metodológico: Lic. Ruth Vallejo.

Evaluación de los activos fijos tangibles aplicando los indicadores vea y roce PDVSA Exploración y Producción de Occidente. Presentado por: González Briceño, Orlando Jose y Wettel Guanipa, Celeanys Carolina. Tutor Académico: Lic. Nivia Petit. Tutor Metodológico: Lic. Ruth Vallejo.

Evaluación de la recaudación de ingresos fiscales de la aduana subalterna área la chinita de Maracaibo periodo 1999 – 2000. Presentado por: González Godoy, Jean Carlos y Ramos Martínez, José Francisco. Tutor Académico: Econ. Roberto Vergara. Tutor Metodológico: Lic. Ruth Vallejo.

Evaluación del sistema de inventario del laboratorio Dental Guerrero, C.A. Presentado por: Guerrero Rodríguez, Vanessa Karina y Piña Graterol, Gilda Carolina. Tutor Académico: Lic. Thais Rojas. Tutor Metodológico: Soc. Nereida Rada.

Diseño de un sistema de control de inventario para auto mercados. Caso: Automercado y Carnicería “Dabajuro” C.A. Presentado por: Gutiérrez Morales, Mary Irone y Romero Pérez, Pavlov Andrés. Tutor Académico: Lic. Geovanny Marcano. Tutor Metodológico: Lic. Yandira Negretti.

Diseñar un sistema de cobranza para el proyecto Uracoa entre Turbinas Solar de Venezuela y Benton Vinccler. Presentado por: Hernández Pacheco, Mayling del Mar y Wilhelm Coromoto, Carlos Daniel. Tutor Académico: Lic. Nivia Petit. Tutor Metodológico: Lic. Ruth Vallejo.

Diseño de un sistema de control interno de inventario que regule la entrada y salida de la mercancía en las empresas Farmacéuticas. Caso: Grupo Empresarial San Ramón. Presentado por: León León, Ibrahina del carmen y Reyes Villasmil, Iselis Maria. Tutor Académico: Zoraya Díaz. Tutor Metodológico: Lic. Ruth Vallejo.

Evaluación del impacto que tiene en el flujo de caja, la normativa tributaria en el ámbito nacional, regional y municipal. Caso: Carbones del Guasare, S.A. Presentado por: López Simón, Rogelio Segundo y Rosas Montero, Mitchell Rafael. Tutor Académico: Lic. Momer Clavero. Tutor Metodológico: Lic. Ruth Vallejo.

Diseño de un programa de auditoria interna para el control de los inventarios de Farmacias Farmasiglo, C.A. Presentado por: Martínez Montero, Luis Alfredo. Tutor Académico: Lic. Janett Hernández. Tutor Metodológico: Soc. Nereida Rada.

Evaluación del sistema de control interno del almacén general del Hospital Dr. Manuel Noriega Trigo. Presentado por: Meléndez Franco, Lissoleth Andreina y Nuñez Nery, Dinelsy Celina. Tutor Académico: Lic. Raysa Chirino. Tutor Metodológico: Lic. Ruth Vallejo.

Evaluación de los costos de producción de la Agropecuaria Bella Vista, C.A. Presentado por: Melero de Luca, Javier Alejandro y Urdaneta Prieto, Angel Antonio. Tutor Académico: Lic. Sahilys Urdaneta. Tutor Metodológico: Lic. Yandira Negretti.

Diseño de un sistema de control interno de efectivo en la empresa Atel Trading, C.A. Presentado por: Molero Fuenmayor, Yadira Beatriz y Roldan Villalobos, Juan Carlos. Tutor Académico: Lic. Oscar Lossada. Tutor Metodológico: Lic. Yandira Negretti.

Evaluación del proceso presupuestario de la empresa Produzca, C.A. Presentado por: Molina , Nancy Margarita y Olivera Parra, Victor Manuel. Tutor Académico: Econ. José Guerere. Tutor Metodológico: Lic. Ruth Vallejo.

Diseño de un sistema de control de inventario para la empresa Vulcaucho, C.A. Presentado por: Montero Montiel, Ricaurte José. Tutor Académico: Lic. Thais Rojas. Tutor Metodológico: Soc. Nareida Rada.

Evaluación del control interno para el proceso de cobranza de la empresa Imgeve, C.A. Presentado por: Morales Faria, Marcos Tulio y Parra Silva, Ramiro José. Tutor Académico: Lic. Nereida Duque. Tutor Metodológico: Lic. Ruth Vallejo.

Diseño de un sistema de control interno en el área de cuentas por pagar a proveedores nacionales en la C.A. Cervecería Regional, Municipio Maracaibo Estado Zulia. Presentado por: Morales López, Ailyn Guadalupe y Osorio Suárez, Ana Patricia. Tutor Académico: Lic. Geovanny Marcano. Tutor Metodológico: Lic. Ruth Vallejo.

Diseño de un sistema de control interno aplicado a las cuentas por cobrar de la U. E. Luis Villalobos Villasmil. Presentado por: Moran Villalobos, Elio Rafael. Tutor Académico: Lic. Zoraya Díaz. Tutor Metodológico: Lic. Nereida Rada.

Diseño de un plan de control contable automatizado para el departamento de cobranza de la empresa Insein, C.A. Presentado por: Nucete Valbuena, Neinaro José. Tutor Académico: Lic. Alberto Matos. Tutor Metodológico: Lic. Ruth Vallejo.

Evaluación de un sistema de ajuste por inflación fiscal y financiero en una empresa de seguros. Caso: C.A. Seguros Catatumbo. Presentado por: Núñez Olivares, Maria Carolina. Tutor Académico: Lic. Omer Clavero. Tutor Metodológico: Lic. Ruth Vallejo.

Diseño de un sistema de control del efectivo que agilice el proceso de las conciliaciones bancarias. Presentado por: Paz Cepeda, Yesenia de la Trinidad. Tutor Académico: Lic. Zoraya Díaz. Tutor Metodológico: Lic. Ruth Vallejo.

Diseño de un sistema de control interno de inventario de materia prima en la Industria Maderera. Caso: Maderas del Zulia. Presentado por: Pérez de Martínez, Naudith Patricia y Santos Barraza, Noris Mercedes. Tutor Académico: Lic. Geovanny Marcano. Tutor Metodológico: Lic. Yandira Negretti.

Diseño de un sistema de control interno para el manejo del efectivo: caja y banco. Caso: C.A. Hidrolica del Lago de Maracaibo (Hidrolago). Presentado por: Pino Salazar, Lisbeth del Valle y Reyes González, Jitsa Teodora. Tutor Académico: Lic. Reina Naveda. Tutor Metodológico: Lic. Nereida Rada.

Diseño de un sistema de costos basado en actividades para el departamento de mantenimiento de maquinarias y equipos. Caso: Saiem. Presentado por: Portillo González, Ernesto José y Salas Castillo, Veronica del Carmen. Tutor Académico: Lic. Thais Rojas. Tutor Metodológico: Lic. Yandira Negretti.

Diseño de una estructura de costo utilizando la metodología de costos basado en las actividades (ABC) para el proceso de perforación de pozos petroleros. Caso: Preussag Energie, GMBH. Presentado por: Prieto Alvarado, Nadia Mercedes. Tutor Académico: Econ. William Castillo. Tutor Metodológico: Soc. Nereida Rada.

Diseño de un sistema de control interno contable aplicado a los activos fijos tangibles. Caso: Makro Comercializadora, S.A. Presentado por: Quintero Fuenmayor, Susana Virginia y Sánchez Chacín, Iskely Elena. Tutor Académico: Lic. Zoraya Díaz. Tutor Metodológico: Lic. Ruth Vallejo.

Evaluación del control interno aplicado a los ingresos propios de la Facultad Experimental de Ciencias de L.U.Z. Presentado por: Quiroz Lugo, Carlos Eduardo y Salazar León, Daniela Mercedes. Tutor Académico: Lic. Zoraya Díaz, Tutor Metodológico: Lic. Ruth Vallejo.

Diseño de un programa de auditoria interna para el proceso de gestión en el departamento de administración del Puerto de Maracaibo del Estado Zulia. Presentado por: Rubio Acevedo, Carla Andreina. Tutor Académico: Lic. Oscar Lossada. Tutor Metodológico: Lic. Ruth Vallejo.

Diseño de una estructura de costos para empresas de la construcción. Caso: Oficalc-systems, C.A. Presentado por: Salvetti Bravo, olimary Yamilet. Tutor Académico: Econ. William Castillo. Tutor Metodológico: Lic. Yandira Negretti.

Evaluación del proceso de información contable ofrecida a los clientes de la firma Polanco Chaparro y Asociados. Presentado por: Urdaneta Rincón, Lorena Maria. Tutor Académico: Lic. Geovanni Marcano. Tutor Metodológico: Lic. Ruth Vallejo.

Evaluación de los controles presupuestarios para la unidad de presupuestos de gasto, región occidental de la Compañía Anónima Nacional de Teléfonos de Venezuela (C.A.N.T.V.). Presentado por: Labarca Urdaneta, Andreina del Carmen. Tutor Académico: Lic. Sahilys Urdaneta. Tutor Metodológico: Lic. Ruth Vallejo.

Profesores de la Coord. Cs. Adm.

#	PROF.	PROFESOR	C.I.
1	LIC.	ALVAREZ ROMER	V-7.774.252
2	ECON.	CARDENAS CARLOS	V-4.143.355
3	ECON.	CASTILLO WILLIAM	V-7.904.753
4	ING.	CHIQUITO JESUS	V-7.712.314
5	LIC.	CHIRINO RAYSA	V-4.155.028
6	LIC.	CLAVERO OMER	V-3.933.720
7	ECON.	CORONADO MARGARITA	V-4.148.931
8	LIC.	DIAZ ZORAYA	V-5.821.687
9	LIC.	DIAZ ZULLY	V-5.714.161
10	SOC.	DURAN SONIA	V-7.825.610
11	ING.	ESPINOZA ZULAY	V-5.846.179
12	ECON.	FERRER JANETH	V-4.526.722
13	LIC.	FRANCO SILVIA	V-10.446.137
14	LIC.	GALAVIZ BETTY	V-4.062.882
15	PSIC.	GONZALEZ ANA MARIA	V-7.760.558
16	LIC.	GOVEA JORGE	V-4.157.620
17	ECON.	GUERERE JOSE	V-4.745.366
18	LIC.	GUERRERO FRANCISCO	V-2.880.347
19	LIC.	GUTIERREZ ROSALBA	V-4.991.401
20		HERNANDEZ HUGO	V-2.823.549
21	LIC.	HERNANDEZ JANETH	V-7.666.004
22	SOC.	HERNANDEZ ZULY	V-4.019.336
23	LIC.	HERRERA ONEIDA	V-3.512.936
24	LIC.	ISAMBERGTT BEATRIZ	V-5.163.853
25	SOC.	LESCHER ISAIAS	V-9.772.890
26	LIC.	LEYDENZ ADEGNY	V-7.832.352
27	LIC.	LÓPEZ LAUDITH	V-8.508.559
28	LIC.	LOSSADA OSCAR	V-7.891.901
29	LIC.	MATOS ALBERTO	V-5.761.862
30	LIC.	MOLERO FLOR MARIA	V-9.741.105
31	SOC.	MOSQUERA AMY	V-4.144.000
32	ECON.	NAVA JORGE	V-3.925.697
33	ECON.	NAVA MARIA	V-4.162.979
34	LIC.	NAVEDA REYNA	V-7.629.092
35	LIC.	NEGRETTI YANDIRA	V-5.820.320
36	LIC.	ORTEGA CARLOS	V-3.933.057
37	LIC.	OTERO MARIE	V-3.820.581
38	PSIC.	PADRON GLADYS	V-7.611.413
39	ECON.	PARRA MAURICIO	V-4.520.440
40	ECON.	PAZ RAFAEL	V-5.851.189
41	LIC.	PETIT NIVIA	V-7.760.205
42	PSIC.	PIRELA LIGIA	V-7.791.328
43	LIC.	QUIVA ELEIDA	V-3.924.350
44	SOC.	RADA NEREYDA	V-2.874.996
45	LIC.	RONDON MAYLI	V-7.612.747
46	Lic.	SANCHEZ MARHIDE	V-7.866.684
47	LIC.	SOLER SUSANA	V-4.538.152

48	ING.	TOLEDO ELSA	V-7.606.276
49	LIC.	URDANETA SAHILYS	V-7.773.067
50	LIC.	VALLEJO RUTH	V-10.803.059
51	ECON.	VERGES ANTONIO	V-5.006.730
52	LIC.	VIELMA NELCADY	V-5.811.824

Coordinación de Investigación de Ciencias Administrativas Relaciones Industriales II Prom.

Diseño de un sistema de reclutamiento y selección para el personal operativo de la empresa Inversiones Sabenpe, C.A. Presentado por: Abreu Hernández, Jenny Josefina y Choubar Perdomo, Alia. Tutor Académico: Psic. Ligia Pirela. Tutor Metodológico: Lic. Susana Soler.

Incidencia de la cultura organizacional en el desempeño del trabajo en equipo de los empleados de la Corporación de Desarrollo de la Región Zuliana. Presentado por: Adrianza Chavez, María José y Barboza Rijo, Benjamin Junior. Tutor Académico: Econ. Dominga Meléndez. Tutor Metodológico: Lic. Susana Soler.

Diseño de un programa de jubilación para los trabajadores del área de servicios generales del Centro Médico de Occidente. Presentado por: Ardila Bastidas, Naidely María y Gutiérrez Parra, Yeissi Carolina. Tutor Académico: Lic. Mayli Rondon. Tutor Metodológico: Lic. Susana Soler.

Análisis del proceso de modernización del departamento de Recursos Humanos de la Alcaldía de la Cañada de Urdaneta. Presentado por: Atencio Gutiérrez, Lissette Coromoto y Villalobos León, Johana Lorena. Tutor Académico: Econ. Rafael Paz. Tutor Metodológico: Lic. Susana Soler.

Diseño de un sistema de evaluación del desempeño para el personal operativo de la empresa Polimar, C.A. Presentado por: Aular Colina, Dayana Carolina y Martínez Fernández, Daily Carolina. Tutor Académico: Econ. Antonio Verges. Tutor Metodológico: Lic. Susana Soler.

Evaluación de la gestión administrativa del personal supervisorio de la empresa Panamco de Venezuela. (Planta Maracaibo). Presentado por: Avendaño Cepeda, Armando Rafael. Tutor Académico: Econ. Antonio Verges. Tutor Metodológico: Lic. Susana Soler.

Diseño de un plan estratégico de recursos humanos para enfrentar el impacto de la jubilación masiva en la Industria Petroquímica de Venezuela. Caso: Pequiven. Presentado por: Baptista Nuñez, Ghary Elsa y Fuenmayor Piñero, Daniela Beatriz. Tutor Académico: Lic. Mineira Finol. Tutor Metodológico: Lic. Susana Soler.

Diseño de un departamento de recursos humanos para la empresa Alfasur. Presentado por: Barboza Portillo, María Ysabel y Quintero Romero, Karem Josefina. Tutor Académico: Econ. Rafael Paz. Tutor Metodológico: Lic. Susana Soler.

Diseño de un programa de desarrollo gerencial basado en el liderazgo eficaz para la gerencia alta y media de la Universidad Dr. Rafael Bellosó Chacín, URBE. Presentado por: Bellosó Valbuena, Mónica Beatriz y Villamizar Atencio, Marielis de los Angeles. Tutor Académico: Psic. Ana González. Tutor Metodológico: Lic. Susana Soler.

Diseño de un departamento de recursos humanos para la empresa Hielo El Toro, C.A. Presentado por: Cheliotis Isea, Evanyelia y Urdaneta Burgos, Jordiana. Tutor Académico: Psic. Ligia Pirela. Tutor Metodológico: Lic Susana Soler.

Incidencia de los programas de adiestramiento sobre el desarrollo laboral de los empleados del Banco Occidental de Descuento (Oficina Principal 5 de Julio). Presentado por: Corona Jiménez, Lucy Inmaculada y Morillo Maldonado, Ofelia María. Tutor Académico: Econ. Rafael Paz. Tutor Metodológico: Lic. Susana Soler.

Incidencia de la motivación laboral en el desempeño de los trabajadores de la empresa Domesa. Presentado por: Duran Soto, Gary Manuel y Montiel Quintero, Maryvan Margarita. Tutor Académico: Psic. Aracelys Padron. Tutor Metodológico: Lic. Susana Soler.

Evaluación del sistema para el desarrollo del conocimiento aplicado al departamento gerencia operativa de cobranzas sur oeste. Caso: Enelven. Presentado por: Estruve Fernández, Julio Alberto y Toyo Velázquez, Carlos Alberto. Tutor Académico: Econ. Mauricio Parra. Tutor Metodológico: Lic. Susana Soler.

Diseño de una estructura de compensación salarial para la nomina mayor del Consorcio Simco. Presentado por: Fereira Leal, Verónica Alejandra y Troconis portillo, José Angel. Tutor Académico: Econ. Mauricio Parra. Tutor Metodológico: Lic. Susana Soler.

Diseño de un programa de desarrollo para el personal administrativo del área de ventas de C.A. Cervecería Regional. Presentado por: Fernández Gallardo, Carmen Eugenia y Nava Rincón, Bettina María. Tutor Académico: Lic. Mayli Rondon. Tutor Metodológico: Lic. Susana Soler.

Desarrollo de un sistema de información de detección de necesidades de adiestramiento para empresas prestadoras de servicios profesionales en la ciudad de Maracaibo. Caso: Consorcio Simco. Presentado por: Finol Delgado, José Miguel. Tutor Académico: Lic. Juan C. Morales. Tutor Metodológico: Soc. Isaías Lescher.

Diseño de un programa de adiestramiento para el personal administrativo de la Universidad Dr. Rafael Beloso Chacin bajo un modelo de competencia. Presentado por: Fonseca Atencio, Guillermo Enrique y Monzayet Beij, Yenny Carolina. Tutor Académico: Lic. Eleida Quiva. Tutor Metodológico: Lic. Susana Soler.

Diseño de un programa de adiestramiento para el personal operativo de la empresa Vigilantes del lago, C.A. Presentado por: Fuenmayor Devis, Yronu Cecilia y Machado de la Hoz, Suhail Concepción. Tutor Académico: Psic. Aracelis Padron. Tutor Metodológico: Lic. Susana Soler.

Diseño de un plan de reclutamiento y selección para el Consorcio Oleaginoso de Portuguesa, S.A.(COPOSA). Presentado por: Galue Ojeda, María Gabriela. Tutor Académico: Econ. Antonio Verges. Tutor Metodológico: Lic. Susana Soler.

Incidencia del estrés laboral sobre el desempeño del personal de la Droguería Los Andes, C.A. (Sucursal Maracaibo). Presentado por: Guerrero Teran, Marysabel y Olivares González, Mareli Beatriz. Tutor Académico: Psic. Ana González. Tutor Metodológico: Lic. Susana Soler.

Diseño de un plan estratégico de gestión de recursos humanos para la empresa: Schering – Plough, C.A. (Planta Maracaibo). Presentado por: Gutiérrez Sánchez, Greidy Danmar y Romay García, Gricel Elena. Tutor Académico: Econ. Mauricio Parra. Tutor Metodológico: Lic. Susana Soler.

Incidencia de la satisfacción en el desempeño laboral de los empleados administrativos de la Fundación Instituto Municipal de la Energía (FIME). Presentado por: Hernández Barboza, María Alejandra y León Pacheco, Luz Elena. Tutor Académico: Econ. Dominga Meléndez. Tutor Metodológico: Lic. Susana Soler.

Incidencia del clima organizacional en la satisfacción laboral de los empleados del Hipermercado Víveres De Cándido, Sucursal Delicias Norte. Presentado por: Hernández Díaz, Carolina del Carmen y Soluta Machado, Berbelly. Tutor Académico: Psic. Ana González. Tutor Metodológico: Lic. Susana Soler.

Incidencia de la capacitación en el desempeño laboral del personal administrativo del Centro Médico Paraíso. Presentado por: Fernández Orozco, Emelys Carolina y Navea Galue, Carmen Gabriela. Tutor Académico: Lic. Mayli Rondon. Tutor Metodológico: Lic. Susana Soler.

Evaluación de los programas de adiestramiento aplicados al personal administrativo de la empresa R & A Sistemas. Presentado por: Hernández Semprun, Roxany Carolina. Tutor Académico: Lic. Eleida Quiva. Tutor Metodológico: Lic. Susana Soler.

Modelo de administración de contrato colectivo para Chevron Global Technology Services. Co. Presentado por: Hernández Villasmil, Edilenis Elena y Montes Moller, Yosmar Elena. Tutor Académico: Econ. Antonio Verges. Tutor Metodológico: Lic. Susana Soler.

Incidencia de las condiciones de trabajo sobre el nivel de satisfacción laboral de los empleados. Caso: Cervecería Regional. Presentado por: Inciarte Reyes, Neidelyn Carina y Ruiz Ruiz, Elsa Carolina. Tutor Académico: Psic. Ana González. Tutor Metodológico: Lic. Susana Soler.

Diseño de un programa de evaluación de desempeño con base en el perfil de competencias para los administradores de las Farmacias Unidas, S.A. (FUSA). Presentado por: Izarra Gutiérrez, Maryori Beatriz. Tutor Académico: Econ. Mauricio Parra. Tutor Metodológico: Lic. Susana Soler.

Incidencia del clima organizacional sobre la motivación laboral de los empleados de la empresa Geopetroven. Presentado por: Prieto Ramírez, Sandra Karina y Quijada Vera,

Jhoselyn Laynett. Tutor Académico: Psic. Ana González. Tutor Metodológico: Lic. Susana Soler.

Diseño de un programa de evaluación del desempeño dirigido al personal administrativo de la organización Costa Norte Construcciones, C.A. Caso: División Oriente. Presentado por: Ramírez Añez, Rosber Karina. Tutor Académico: Econ. Antonio Verges. Tutor Metodológico: Lic. Susana Soler.

Diseño de un programa de evaluación del desempeño para el personal de operación de Geodrilling, C.A. Presentado por: Reyes Lozano, Mirna Alejandra y Rodríguez Aldana, Janerlys Carolina. Tutor Académico: Econ. Antonio Verges. Tutor Metodológico: Lic. Susana Soler.

Evaluación de los procesos de reclutamiento y selección de personal de la Institución financiera Banco Mercantil. Ciudad de Maracaibo. Presentado por: Segovia Briceño, Tahiris Josefina. Tutor Académico: Lic. Rondon Mayli. Tutor Metodológico: Lic. Susana Soler.

Diseño de un sistema de evaluación de desempeño laboral para los empleados de Techomat, C.A. Presentado por: Soihit Centeno, Johanna Carolina. Tutor Académico: Psic. Ligia Pirela. Tutor Metodológico: Lic. Adegny Leydenz.

Incidencia de los valores organizacionales en la motivación laboral de los empleados de Cadipro Milk Products, C.A. Planta Maracaibo. Presentado por: Suárez Plata, Laura Karina. Tutor Académico: Lic. Lucas del Moral. Tutor Metodológico: Lic. Susana Soler.

Evaluación de los riesgos ocupacionales en las áreas de elaboración, envasado y servicio de la Cervecería Modelo. Presentado por: Valbuena Hinstroza, Guixy Beatriz y Villasmil Vilchez, Jean Carlos. Tutor Académico: Ing. Zulay Espinoza. Tutor Metodológico: Lic. Susana Soler.

Evaluación del rendimiento laboral de los trabajadores del departamento de producción de la empresa Indulac, C.A. Presentado por: Vargas Martínez, Marileidi. Tutor Académico: Psic. Aracelys Padron. Tutor Metodológico: Soc. Isaías Lescher.

Incidencia del clima organizacional en la productividad del personal de Agropecuaria Parripollo, C.A. Grupo Soutto. Presentado por: Villalobos Ferrer, Atimar Loana. Tutor Académico: Soc. Zully Hernández. Tutor Metodológico: Lic. Nelcady Vielma.

Coordinación de Investigación de Ciencias Administrativas

Contaduría Pública XIV Prom.

Diseño de una estructura presupuestaria de las cuentas de ingreso y egreso para la empresa Ven-American de Maracaibo, C.A. Presentado por: Delgado Camba, Orlmary de los Angeles y Rincón Lizarazo, Mayerlin del Valle. Tutor Académico: Econ. William Castillo. Tutor Metodológico: Lic. Susana Soler.

Evaluación del control interno compras y cuentas por pagar de la empresa Comercial Belloso, C.A. Presentado por: Aldana Navarro, Eleana Chiquinquirá y Parra Boscan, Jaissa Yulimar. Tutor Académico: Lic. Sahilys Urdaneta. Tutor Metodológico: Lic. Beatriz Isambergtt.

Diseño de un sistema de control de inventario para la empresa Cisca, C.A. Presentado por: Castro Romero, Lilibeth del Valle y Viloría Ortega, Alexis Fernando. Tutor Académico: Lic. Sahilys Urdaneta. Tutor Metodológico: Lic. Beatriz Isambergtt.

Evaluación del sistema de información contable aplicado al rubro del pasivo a corto plazo de la empresa Sade, Ingeniería y Construcciones, S.A. Presentado por: Bolívar Ramos, Carla Alejandra y Hernández Quintero, Euro Angel. Tutor Académico: Lic. Sahilys Urdaneta. Tutor Metodológico: Lic. Beatriz Isambergtt.

Evaluación de la estructura de costo de servicio para la empresa Celadores Mara, C.A. Presentado por: Rivera Quintero, Alejandro Javier y Sánchez Medina, Alfredo Enrique. Tutor Académico: Lic. Sahilys Urdaneta. Tutor Metodológico: Lic. Beatriz Isambergtt.

Evaluación del proceso de cuentas por pagar - pasivo a corto plazo del proyecto Il-652 Chevron - PDVSA. Presentado por: Chacín Benítez, Víctor Ramón y Parra Bautista, Ricardo Javier. Tutor Académico: Lic. Sahilys Urdaneta. Tutor Metodológico: Lic. Beatriz Isambergtt.

Diseño de un sistema contable para las empresas de servicios de telecomunicaciones. Caso: Celular Center Operadora Santa Barbara, C.A. Presentado por: Contreras Gil, Elba Josefa y Villalobos Bravo, Yasmirian de Jesús. Tutor Académico: Lic. Sahilys Urdaneta. Tutor Metodológico: Lic. Beatriz Isambergtt.

Evaluación del sistema de información contable computarizado de Víveres de Candido. Presentado por: Porrás Martínez, Andreina y Solorzano Finol, María Gabriela. Tutor Académico: Lic. Oscar Lossada. Tutor Metodológico: Lic. Beatriz Isambergtt.

Evaluación del sistema de control interno de los productos en proceso para la empresa Panamco de Venezuela, S.A. Presentado por: Gil Rivas, Clara Margarita. Tutor Académico: Lic. Rosalba Gutiérrez. Tutor Metodológico: Lic. Beatriz Isambergtt.

Evaluación del control interno para las operaciones contables del departamento de tesorería. Caso: Casa París, S.A. Presentado por: Moreno Pérez, Helen Lucibel y Suarez Pérez, Naikelli Herminia. Tutor Académico: Lic. Rosalba Gutiérrez. Tutor Metodológico: Lic. Beatriz Isambergtt.

Diseño de un sistema de control interno de inventario para la empresa Ferretería Arci, C.A. Presentado por: Ocando Ocando, Maribel del Valle y Ramos Ariza, James Sebastián. Tutor Académico: Lic. Jorge Govea. Tutor Metodológico: Lic. Beatriz Isambergtt.

Evaluación de la estructura económica y financiera de la empresa Cristales Oftalmicos de Occidente, C.A. (CODO, C.A.). Presentado por: Billau de Rubeis, Giuliana y Montero Murgueza, Guillermo Eduardo. Tutor Académico: Lic. Nivia Petit. Tutor Metodológico: Lic. Beatriz Isambergtt.

Diseño de un sistema de presupuesto de compras para la clínica Centro Materno Infantil Santa Margarita, C.A. Presentado por: Gil Lugo, Germán José y De la Cruz Marrufo, Mairenis Yusin. Tutor Académico: Econ. Carlos Cardenas. Tutor Metodológico: Lic. Beatriz Isambergtt.

Diseño de un sistema de control de inventario de materia prima, partes y componentes de los productos. Caso: Imperca. Presentado por: Rojas Molero, Paola del Carmen y Suarez Mora, Marisabel. Tutor Académico: Econ. William Castillo. Tutor Metodológico: Lic. Beatriz Isambergtt.

Evaluación del sistema de control interno de inventario de productos terminados de la empresa Panamco de Venezuela (Coca Cola) Planta Maracaibo. Presentado por: Gutiérrez Oldenburg, Lauri Virginia y Méndez León, Mayra Beatriz. Tutor Académico: Lic. Zoraya Díaz. Tutor Metodológico: Lic. Beatriz Isambergtt.

Evaluación del programa de fiscalización exija su factura, en material del iva. Caso: casco central de Municipio Lagunillas. Presentado por: Ahumada Sánchez, Carolina del Carmen y Alfonso López, Rafaela Rina. Tutor Académico: Lic. Alberto Matos. Tutor Metodológico: Lic. Beatriz Isambergtt.

Evaluación de la obligación tributaria de petróleos de Venezuela, S.A. exploración, producción y mejoramiento occidente como agente de retención del impuesto de patente de industria, comercio, de servicios y similares. Presentado por: Díaz

Barrera, Mariam de Jesús y Rodríguez Prado, Patricia. Tutor Académico: Lic. Alberto Matos. Tutor Metodológico: Lic. Beatriz Isambergtt.

Diseño de una planificación fiscal y tributaria para la empresa El Estimado, C.A. Presentado por: Villasmil León, Fatima Carolina y Marquez Romero, Mary Ysabel. Tutor Académico: Lic. Alberto Matos. Tutor Metodológico: Lic. Beatriz Isambergtt.

Análisis de la planificación fiscal en las pequeñas empresas Comerciales ubicadas en la Parroquia Bolívar del Municipio Maracaibo. Presentado por: Boscan Martínez, Nora Alicia y Muñoz Mendoza, Patricia Virginia. Tutor Académico: Lic. Geovanny Marcano. Tutor Metodológico: Lic. Beatriz Isambergtt.

Análisis de los estados financieros por efecto de la inflación de la empresa C.O.C. Ban, C.A. Presentado por: González Suarez, María Victoria y Villalobos García, Jenny Josefina. Tutor Académico: Lic. Geovanny Marcano. Tutor Metodológico: Lic. Beatriz Isambergtt.

Diseño de un sistema de control de inventario. Caso: todo mueble, C.A. Presentado por: Tiniacos Portillo, Milagro Estefani y Rivera Ortega, Isbelia Beatriz. Tutor Académico: Lic. Geovanny Marcano. Tutor Metodológico: Lic. Beatriz Isambergtt.

Diseño de una estructura de costos aplicada al proceso de transformación de la sal bruta. Caso: Industrias Salineras, C.A. (Indusalca). Presentado por: Miralles Parra, Mónica Coromoto y Nuñez Marquez, Maricely del Carmen. Tutor Académico: Lic. Betty Galaviz. Tutor Metodológico: Lic. Beatriz Isambergtt.

Evaluación de las exenciones del impuesto al valor agregado en el sujeto pasivo de la obligación tributaria del municipio Maracaibo. Caso: Bienes de la Cesta Básica. Presentado por: Bohorquez Urdaneta, María Elena y Socorro Gutiérrez, María Patricia. Tutor Académico: Lic. Alberto Matos. Tutor Metodológico: Soc. Nereida Rada.

Diseño de un sistema de control de inventario para la empresa Tiendas Mango, C.A. Presentado por: Briceño Fernández, Edgard Eugenio y Aguirre Medina, Jesús Roberto. Tutor Académico: Lic. Zoraya Díaz. Tutor Metodológico: Soc. Nereida Rada.

Análisis comparativo de las variaciones del activo y pasivo exigible de los estados financieros históricos y los ajustados por efectos de la inflación. Caso: Cable Acero, C.A. Presentado por: Fernández Rosario, Fernando Alberto y Flores Barboza, Thais Arianne. Tutor Académico: Lic. Omer Clavero. Tutor Metodológico: Soc. Nereida Rada.

Diseño de un sistema para el control del efectivo que agilice el proceso de las conciliaciones bancarias en Chevron. Presentado por: Paz, Benlor. Tutor Académico: Lic. Zoraya Díaz. Tutor Metodológico: Lic. Ruth Vallejo.

Diseño de un programa de control interno para el manejo del efectivo en la tesorería general del Estado Zulia. Presentado por: Loo Sánchez, Chiquinquira Coromoto y Santana Colina, Kellys Patricia. Tutor Académico: Lic. Zoraya Díaz. Tutor Metodológico: Lic. Ruth Vallejo.

Diseño de un programa de trabajo para la determinación del monto gravable a través del principio de renta mundial en León, Mendoza & Asociados. Presentado por: Reverol Prada, Lorraine del Valle. Tutor Académico: Lic. Omer Clavero. Tutor Metodológico: Lic. Ruth Vallejo.

Evaluación de los costos y gastos operativos de la Cárcel Nacional de Sabaneta. Presentado por: Villalobos López, Carlos Alberto. Tutor Académico: Lic. Sahily Urdaneta. Tutor Metodológico: Lic. Nelcady Vielma.

Diseño de un programa de control interno para las rendiciones de los unidades orgánicas pertenecientes al cmo ira. División de Infantería y Guarnición de Maracaibo. Presentado por: Barreto Montiel, Yeditza de la Trinidad. Tutor Académico: Lic. Janeth Fernández. Tutor Metodológico: Lic. Adegny Leydenz.

Evaluación del sistema de inventario en consignación de terex mining - o & k. Caso: centro de operaciones de Carbones del Guasare, S.A. Mina Paso Diablo. Presentado por: Cubillan, Juan Carlos. Tutor Académico: Lic. Carlos Cardenas. Tutor Metodológico: Lic. Adegny Leydenz.

Diseño de un sistema de inventario para la empresa Pradera Milk Product, C.A. Presentado por: Sánchez Rincón, Yesenia Coromoto. Tutor Académico: Lic. Oscar Lossada. Tutor Metodológico: Lic. Adegny Leydenz.

Diseño de un sistema contable de las cuentas por cobrar para el departamento administrativo del centro de transferencia y tecnología occidental (ctt). Presentado por: Gutiérrez Pacheco, Mayerling Carolina y García Fonseca, Karla Karolyn. Tutor Académico: Lic. Zoraya Díaz. Tutor Metodológico: Lic. Adegny Leydenz.

Diseño de un sistema de control interno para las cuentas por cobrar de la empresa Ital Parts Zulia, C.A. Presentado por: Paez Virla, Linett Adriana y Aguilera Urrutia, Adriana del Valle. Tutor Académico: Lic. Zoraya Díaz. Tutor Metodológico: Lic. Adegny Leydenz.

Diseño de un sistema de costos ABC para la línea de negocios olefinas. Caso: Petroquímica de Venezuela, S.A. Presentado por: Ramos Jauregui, Carolina

Judith y Lisboa Pacheco, Norge Dario. Tutor Académico: Lic. Sahilys Urdaneta.
Tutor Metodológico: Lic. Adegny Leydenz.

Diseño de un sistema de control de inventario para la empresa Acuario Atlantic Center, C.A. Presentado por: Araujo Duno, Mirna Lisseth y Portillo Pérez, Carlos Augusto. Tutor Académico: Lic. Alberto Matos. Tutor Metodológico: Lic. Adegny Leydenz.

Evaluación de los sistema de información contable en la empresa Supertiendas Enne 2000, C.A. Presentado por: Mor Montiel, Adriana Beatriz y Sánchez Tirado, Clara Alejandra. Tutor Académico: Lic. Oscar Lossada. Tutor Metodológico: Lic. Adegny Leydenz.

Diseño de un sistema de control de inventario para la empresa Supliequip, C.A. Presentado por: Torres, Rosa Graciela. Tutor Académico: Lic. Geovanny Marcano. Tutor Metodológico: Lic. Adegny Leydenz.

Diseño de un sistema de costo abc para el procedimiento de almacenamiento de insumos en la empresa Pepsi-Cola Venezuela, C.A. Presentado por: Molero Manzanillo, Yeissy Beatriz y Silva Parada, Thayda Yulezeymi. Tutor Académico: Lic. Sahilys Urdaneta. Tutor Metodológico: Lic. Adegny Leydenz.

Diseño de un sistema de inventario para las plantas ornamentales en Agro Jardín Estrella, S.A. Presentado por: Mora Troconis, Andreina María y Padron Bracho, Mary Carmen. Tutor Académico: Lic. Oscar Lossada. Tutor Metodológico: Lic. Adegny Leydenz.

Diseño de una estructura de costos y presupuestos para el área de ventas de la empresa Suplidores de Laboratorios, S.A. (Suplilabsa). Presentado por: Vilchez Barrios, Grey Andreina. Tutor Académico: Econ. William Castillo. Tutor Metodológico: Lic. Adegny Leydenz.

Evaluación del impacto fiscal del impuesto a los activos empresariales en el impuesto sobre la renta en el periodo 1994-2000. Caso: Laboratorios Intra, C.A. Presentado por: Ramos Hernández, Ingrid Lorena y Castejon Fuente, Yoeni Coromoto. Tutor Académico: Lic. Reina Naveda. Tutor Metodológico: Lic. Adegny Leydenz.

Evaluación del proceso de facturación y estados de cuentas del sistema uniforme de presentación de informes: Caso: Chevron - Proyecto LL-652. Presentado por: Nava González, Johanna Elena. Tutor Académico: Lic. Sahilys Urdaneta. Tutor Metodológico: Lic. Adegny Leydenz.

Evaluación del proceso de recaudación del impuesto sobre inmuebles urbanos en el municipio san francisco. Presentado por: Fuenmayor Quintero, Dayana

Chiquinquirá. Tutor Académico: Lic. Geovanny Marcano. Tutor Metodológico: Lic. Adegny Leydenz.

Rediseño del sistema para la evaluación financiera de las contratistas. Caso: P.D.V.S.A. Occidente. Presentado por: Rincón Carroz, Silvia Angela y Paez Palomares, Endrys Javier. Tutor Académico: Lic. Geovanny Marcano. Tutor Metodológico: Lic. Adegny Leydenz.

Diseño de un sistema contable para Centralaire, C.A. Presentado por: Flores Farias, Noelis Amalia y Hernández Suarez, Andreina Eugenia. Tutor Académico: Lic. Geovanny Marcano. Tutor Metodológico: Lic. Adegny Leydenz.

Diseño de un sistema de cuentas por pagar para la Ferretería Arci, C.A. Presentado por: Adrianza Arroyo, Desiree Carolina y Moronta Socorro, Ketty Lisbeth. Tutor Académico: Lic. Jorge Govea. Tutor Metodológico: Lic. Adegny Leydenz.

Diseño de una estructura de costo estándar para el proceso de reparación y recuperación de la tubería de producción. Caso: Grupo Raymond. Presentado por: Colmenares Moreno, María Claudia y Díaz Graterol, Dianora Yasmin. Tutor Académico: Lic. Sahilys Urdaneta. Tutor Metodológico: Lic. Adegny Leydenz.

Diseño de un manual de procedimientos administrativos y contables para el control de las obligaciones tributarias del I.S.L.R. Presentado por: Fernández Machin, Vanessa Carolina y Perozo Urdaneta, Marieleen Josefina. Tutor Académico: Lic. Alberto Matos. Tutor Metodológico: Lic. Adegny Leydenz.

Evaluación del sistema de las cuentas de gastos que utiliza el departamento de finanzas en Enelven, C.A. Presentado por: Ochoa Gil, Ronald Emilio y Avila Bravo, Gilsa Coromoto. Tutor Académico: Lic. Rosalba Gutiérrez. Tutor Metodológico: Lic. Adegny Leydenz.

Evaluación del sistema de compras de la empresa Pride International, C.A. Presentado por: Piña López, María Alejandra y Rincón Zerpa, Luisa Cristina. Tutor Académico: Lic. Oscar Lossada. Tutor Metodológico: Lic. Adegny Leydenz.

Evaluación del sistema de crédito y cobranza de Matusa, C.A. Presentado por: González Salazar, Carla Carolina y Rincón Rodríguez, Josmary Carolina. Tutor Académico: Lic. Sahilys Urdaneta. Tutor Metodológico: Lic. Adegny Leydenz.

Diseño del proceso de control interno de las operaciones de la vicepresidencia de control de riesgo crediticio del Banco Occidental de Descuento. Presentado por: Uribe Rodríguez, Betsy María y Bevacqua Valbuena, Milagros Coromoto Islenis. Tutor Académico: Lic. Nivia Petit. Tutor Metodológico: Lic. Adegny Leydenz.

Diseño de un sistema contable para la Unidad Educativa San Judas Tadeo. Presentado por: Darías Alvizua, Roberto Eduardo y González Atencio, Ivette Rosa. Tutor Académico: Lic. Rosalba Gutiérrez. Tutor Metodológico: Lic. Adegny Leydenz.

Evaluación del sistema contable orbis (organization bussines information system) implementado en el departamento de crédito y cobranza de Droguería Cobeca Norte, C.A. Presentado por: Ferrer Piñeiro, Paola Andreina y Urdaneta Fernández, Isabel Cristina. Tutor Académico: Lic. Zoraya Díaz. Tutor Metodológico: Lic. Adegny Leydenz.

Evaluación del sistema de información contable de la empresa Auto Repuestos General, C.A. Presentado por: Fuenmayor Osorio, Rolando Jose. Tutor Académico: Lic. Betty Galaviz. Tutor Metodológico: Lic. Adegny Leydenz.

Evaluación de la estructura de costos para el proceso de elaboración del concreto premezclado de resistencia 210 kg/cm³ en la empresa Concretera Faria, S.A. Presentado por: Liebster Bocanegra, Elke Frederike y Rodríguez Montenegro, Roberto Carlos. Tutor Académico: Lic. Sahilys Urdaneta. Tutor Metodológico: Lic. Adegny Leydenz.

Evaluación del sistema de control de inventario de materiales de producción para la empresa Emetin, C.A. Presentado por: Chavez Sandrea, Aiskel Lisbet y Vergara Moreno, Maryorllie Elisa. Tutor Académico: Lic. Janeth Hernández. Tutor Metodológico: Lic. Adegny Leydenz.

Diseño de un sistema contable computarizado para la empresa Seinalca. Presentado por: Zambrano Henriquez, Marilen del Mar y Miguel Gómez, María Cristina de los Angeles. Tutor Académico: Lic. Nivia Petit. Tutor Metodológico: Lic. Beatriz Isambergtt.

Diseño de un sistema de control interno para el manejo activo de los activos fijos de la empresa Preussag Energie, sucursal Venezuela. Presentado por: Soto, Kenneth A. Tutor Académico: Lic. Miguel Rendueles. Tutor Metodológico: Lic. Ruth Vallejo.

Diseño de un sistema de administración de inventario para la empresa Infuroca, C.A. Presentado por: Cabello Morillo, Adolfo Nelson. Tutor Académico: Lic. Oscar Lossada. Tutor Metodológico: Lic. Beatriz Isambergtt.

Coordinación de Investigación de Ciencias Administrativas admón. De Empresas XIV Prom.

Diseño de un modelo de dirección a distancia bajo una estructura Cosmo. Caso: Franquiciatarios de Comida Rápida en el Municipio Maracaibo. Presentado por: Villasmil Lobo, Yolmy Yanina. Tutor Académico: Lic. Ana Soto. Tutor Metodológico: Lic. Beatriz Isambergtt.

Diseño del proceso administrativo para el departamento de compras de la empresa Bituplast, C.A. Presentado por: Fuenmayor Guerrero, Francisco Javier y González Isea, Andreina Josefina. Tutor Académico: Lic. Eleida Quiva. Tutor Metodológico: Soc. Isaías Lescher.

Rediseño de los procesos administrativos para la gerencia de administración y finanzas del Centro Rafael Urdaneta, S.A. Presentado por: López Araujo, Darwin Antonio y Vera Brene, Julio José. Tutor Académico: Lic. Eleida Quiva. Tutor Metodológico: Soc. Nereida Rada.

Evaluación de los procesos administrativos de la sección de tesorería en la gerencia de finanzas de la empresa Tivenca, C.A. Presentado por: Fernández Romero, María Carolina y Morales Gutiérrez, Marbelis Carolina. Tutor Académico: Soc. Amy Mosquera. Tutor Metodológico: Soc. Nereida Rada.

Incidencia del presupuesto en el cumplimiento de los programas preventivo y de ejecución directa en el arrea de jardinería de la empresa Marsoca. Presentado por: Martínez Soto, Zoily Carolina. Tutor Académico: Econ. Carlos Cardenas. Tutor Metodológico: Soc. Nereyda Rada.

Evaluación de los controles administrativos para el sistema de inventario de la empresa Soluciones Integrales en Telecomunicaciones, Electromecánica y Civil (Solintec). Presentado por: Leal Escobar, Vanessa Ivon y Hernández Valbuena, Marioxy Claret. Tutor Académico: Econ. William Castillo. Tutor Metodológico: Soc. Nereyda Rada.

Evaluación del proceso de control de inventario de la empresa Marmolería León. Presentado por: Pineda León, Luis Enrique. Tutor Académico: Econ. William Castillo. Tutor Metodológico: Soc. Nereyda Rada.

Evaluación de los controles internos de inventario del departamento de compras del Centro Medico de Ojos Santa Rita. Presentado por: Villasmil García, Daniel Eduardo. Tutor Académico: Lic. Nivia Petit. Tutor Metodológico: Soc. Nereyda Rada.

Evaluación de la calidad del servicio de los laboratorios de computación de la URBE. Presentado por: Belloso Vargas, María Inés y Pérez Villasmil, Verónica Beatriz. Tutor Académico: Econ. Margarita Coronado. Tutor Metodológico: Soc. Nereyda Rada.

Evaluación de la calidad del servicio de distribución de la Agropecuaria Croacia, C.A. Presentado por: D' Agostini Nardone, Luca y Legcevic Mor, Stipe Ivan. Tutor Académico: Econ. Margarita Coronado. Tutor Metodológico: Soc. Nereyda Rada.

Evaluación de los procesos de la administración de inventarios sobre el proceso de distribución de los productos de la empresa Iancarina, C.A. Presentado por: González Rosales, Euro de Jesús. Tutor Académico: Econ. William Castillo. Tutor Metodológico: Soc. Nereida Rada.

Evaluación de la calidad que presta la empresa Dica - Maracaibo, a los clientes externos ubicados en el Municipio Maracaibo. Presentado por: Rangel Bracho, Gustavo Alonso y Rincón Ochoa, Javier Antonio. Tutor Académico: Lic. Alejandro Fuenmayor. Tutor Metodológico: Soc. Nereyda Rada.

Diseño de un sistema presupuestario de ingresos y gastos para el departamento de ventas de la empresa Cable Acero, C.A. Presentado por: Ferrari Conti Zamora, Eduardo Arturo y Urdaneta Andrade, Paula Cristina. Tutor Académico: Econ. William Castillo. Tutor Metodológico: Soc. Nereida Rada.

Diseño de un modelo administrativo para el departamento contable de la Constructora Nase, C.A. Presentado por: Castellanos Barrera, Bettsy Beatriz y Chacin Ríos, Silvia Elena. Tutor Académico: Econ. Dominga Meléndez. Tutor Metodológico: Soc. Nereida Rada.

Evaluación de las estrategias para el mejoramiento de la calidad implantada en la empresa National Plastic, C.A. "Napla". Presentado por: Camporota Salata, Cristina María y Pérez Asprino, Javier Antonio. Tutor Académico: Ing. Zulay Espinoza. Tutor Metodológico: Soc. Nereyda Rada.

Evaluación del sistema de control interno de las cuentas por cobrar de la empresa Ame – Zulia. Presentado por: Fernández, Zuleida. Tutor Académico: Econ. Carlos Cardenas. Tutor Metodológico: Soc. Nereyda Rada.

Evaluación de la capacidad financiera para la ampliación del almacén en la Distribuidora Pepsi Cola Venezuela, C.A. Agencia Maracaibo Norte. Presentado por: Bermúdez Graterol, Jeannette Carolina y Fernández Soto, Karylís Chiquinquirá. Tutor Académico: Econ. William Castillo. Tutor Metodológico: Lic. Nelcady Vielma.

Evaluación del proceso de crédito y cobranza de la empresa Repuestos Angel, C.A. Presentado por: López Boscan, Angel Enrique y Matos Yanez, Isabel Cristina. Tutor Académico: Econ. William Castillo. Tutor Metodológico: Lic. Nelcady Vielma.

Evaluación de los niveles de rentabilidad del proceso de reparación de pozos petroleros. Presentado por: Candia Herman, Blas Ramón. Tutor Académico: Lic. Nivia Petit. Tutor Metodológico: Lic. Nelcady Vielma.

Diseño de un sistema de control de inventario de artículos ferretero para la empresa Ferrencargo, C.A. Presentado por: Hernández García, Landy Karina y Paz Machado, Jesabet Kristal. Tutor Académico: Econ. William Castillo. Tutor Metodológico: Lic. Nelcady Vielma.

Evaluación del control administrativo del presupuesto promocional del departamento de ventas la empresa. Caso: Farma Ofertas. Presentado por: Moran Finol, Simón Antonio. Tutor Académico: Econ. Jorge Nava. Tutor Metodológico: Lic. Nelcady Vielma.

Diseño de un sistema de crédito y cobranza para la empresa Tracto Microm, C.A. Presentado por: Pinto Marquez, Edgar Alexander. Tutor Académico: Lic. Jorge Govea. Tutor Metodológico: Lic. Nelcady Vielma.

Diseño de un sistema de control interno de inventario de producto terminado para la empresa Metal Arte, C.A. Presentado por: Medina Pérez, Zulay Chiquinquirá y Romero Fuenmayor, Jenlay Robinson. Tutor Académico: Econ. William Castillo. Tutor Metodológico: Lic. Nelcady Vielma.

Evaluación del perfil organizacional de las empresas del sector alimenticio ubicadas en la zona industrial de Maracaibo. Chacin Añez, Carlena Carolina y Colina Almarza, Mariela del Carmen. Tutor Académico: Lic. Eleida Quiva. Tutor Metodológico: Lic. Nelcady Vielma.

Evaluación de los procedimientos administrativos del departamento de compras de la Constructora Sampieri & Fortunato, Samfor, S.A. Presentado por: Faria Olivares, Jaime Rafael y Cañas Alvarez, José Gregorio. Tutor Académico: Lic. Eleida Quiva. Tutor Metodológico: Lic. Nelcady Vielma.

Diseño de un plan de capacitación laboral para el personal administrativo de la empresa Adelcomar, C.A. Presentado por: Loaiza Tilleró, Nancy Karina. Tutor Académico: Econ. Rafael Paz. Tutor Metodológico: Lic. Nelcady Vielma.

Diseño de un control integrado de gestión para la unidad fácil centro de la gerencia de recursos humanos de C.A.N.T.V. Presentado por: Matos Marin, Rubén Darío. Tutor Académico: Dra. Ana Soto. Tutor Metodológico: Lic. Nelcady Vielma.

Evaluación de la gestión de Funsucrepo. Caso: otorgamiento de créditos. Presentado por: Montero Atencio, Geraldo Andrés. Tutor Académico: Soc. Amy Mosquera. Tutor Metodológico: Lic. Nelcady Vielma.

Evaluación del proceso de facturación a terceros del sistema sap. Caso: PDVSA Exploración & Producción Occidente. Presentado por: Villamizar Barreto, Obelyeiro José. Tutor Académico: Econ. William Castillo. Tutor Metodológico: Lic. Adegny Leydenz.

Evaluación de la gestión financiera del proyecto de ampliación para el Hotel Guadalupe. Presentado por: Jaeger Alcalay, Xyz. Tutor Académico: Econ. William Castillo. Tutor Metodológico: Lic. Adegny Leydenz.

Evaluación del procedimiento de control administrativo de la sección de control previo del Instituto Universitario de Tecnología de Maracaibo. Presentado por: Monsalve de Perozo, Doris Margarita. Tutor Académico: Lic. Sahilys Urdaneta. Tutor Metodológico: Lic. Adegny Leydenz.

Diseño de un sistema de control de inventario para la Farmacia Lago Azul y Farmacia Integral. Presentado por: Olivares Mavarez, Joselyn Coromoto y Colmenares Marin, Diana Lorena. Tutor Académico: Lic. Nivia Petit. Tutor Metodológico: Lic. Adegny Leydenz.

Rediseño de la estructura organizativa para la empresa Z.C. Publicidad, C.A. Presentado por: Ferreira Coelho, Esmeralda María y Fernández Paz, Lorena Gabriela. Tutor Académico: Lic. Eleida Quiva. Tutor Metodológico: Lic. Adegny Leydenz.

Evaluación de la estructura presupuestaria correspondiente al año 2000 ejecutado por la división de administración del Seniat. Presentado por: Díaz Guillen, Kerwin Enrique. Tutor Académico: Econ. José Guerere. Tutor Metodológico: Lic. Adegny Leydenz.

Diseño de un sistema presupuestario de producción para los productos concentrados "Necta Fresh". Presentado por: Urdaneta Medero, Yasmin Coromoto y Sánchez Rivas, Tania del Carmen. Tutor Académico: Econ. William Castillo. Tutor Metodológico: Lic. Adegny Leydenz.

Evaluación del proceso de formulación presupuestaria de la dirección general de Planificación universitaria en la Universidad del Zulia. Presentado por: Palma Albornoz, Edward José y López Castro, Gerardo Enrique. Tutor Académico: Econ. William Castillo. Tutor Metodológico: Lic. Adegny Leydenz.

Diseño de un sistema de control interno administrativo del efectivo y las cuentas por cobrar. Caso: empresa Welltech, C.A. Presentado por: Amaro Nava, Jessica Coromoto y Fernández Jezierski, Jessica Sorenne. Tutor Académico: Lic. Nivia Petit. Tutor Metodológico: Lic. Adegny Leydenz.

Diseño de una estructura presupuestaria para la Unidad Educativa Adventista Libertador. Presentado por: Vera Gil, Jesús Alberto. Tutor Académico: Econ. William Castillo. Tutor Metodológico: Lic. Adegny Leydenz.

Diseño de una estructura presupuestaria para la empresa de Servicios Proinci, C.A. Presentado por: Boscan Calistro, Fabiola Patricia y Muñoz Barrios, Mario Edgardo. Tutor Académico: Econ. William Castillo. Tutor Metodológico: Lic. Adegny Leydenz.

Diseño de un sistema de control interno administrativo para el departamento de presupuesto del Banco Occidental de Descuento. Presentado por: Fuenmayor Mejia, Lesly Isabel y Cubillan Colmenares, Teresa del Valle. Tutor Académico: Lic. Sahily Urdaneta. Tutor Metodológico: Lic. Adegny Leydenz.

Diseño de un sistema de evaluación del desempeño para el personal gerencial de la empresa Arch Químico. Presentado por: Fuenmayor Hernández, Rosali Aurora. Tutor Académico: Psic. Ligia Pirela. Tutor Metodológico: Lic. Adegny Leydenz.

Evaluación del sistema presupuestario de ventas en la empresa Equizin, C.A. Presentado por: Homes Jiménez, María Isabel y Osorio Moreno, Agnedy del Carmen. Tutor Académico: Econ. William Castillo. Tutor Metodológico: Lic. Adegny Leydenz.

Diseño de un sistema de control de inventario para materiales de oficina en Cepolago. Presentado por: Duarte Suarez, Lisbeth Coromoto y González, Matilde Ramona. Tutor Académico: Econ. William Castillo. Tutor Metodológico: Lic. Adegny Leydenz.

Evaluación de la gerencia estratégica de la empresa Aduanera del Centro y Occidente Maracaibo, C.A. (Adelcomar, C.A.). Presentado por: Gómez Lucea, Rene José. Tutor Académico: Econ. William Castillo. Tutor Metodológico: Lic. Adegny Leydenz.

Evaluación del control interno administrativo en la división de recaudación de la aduana principal de Maracaibo. Presentado por: Polanco Ramírez, Rina Rileniz y Arias Cedeño, Dario Antonio. Tutor Académico: Lic. Nivia Petit. Tutor Metodológico: Lic. Adegny Leydenz.

Diseño de estrategias financieras para mejorar la liquidez de la empresa Comreca. Presentado por: Añez Laguna, Cesar David. Tutor Académico: Econ. William Castillo. Tutor Metodológico: Lic. Adegny Leydenz.

Evaluación de la viabilidad económica para la instalación de un centro de reproducción en PDVSA. Cied Maracaibo. Presentado por: Granados Rincón, Carmen Melanya. Tutor Académico: Econ. María Nava. Tutor Metodológico: Lic. Adegny Leydenz.

Evaluación del proceso de análisis y liquidación de crédito en Sofiocidente Banco de Inversión, C.A. Presentado por: Mogollon González, Livia Josefina y Méndez Acuña, Karina Jenife. Tutor Académico: Econ. William Castillo. Tutor Metodológico: Lic. Adegny Leydenz.

Diseño de estrategias motivacionales para el mejoramiento de la satisfacción y el desempeño laboral del personal administrativo y obrero de la empresa Transam. Presentado por: Urdaneta Puche, Juan Miguel. Presentado por: Econ. Dominga Meléndez. Tutor Metodológico: Lic. Adegny Leydenz.

Evaluación de las estrategias administrativas implementadas para mejorar el portafolio de servicios de la empresa Enelven, C.A. a sus usuarios en el Municipio Urdaneta. Presentado por: Faria Arrieta, María Alejandra y Atencio Gutiérrez, María Graciela. Tutor Académico: Econ. Rafael Paz. Tutor Metodológico: Lic. Susana Soler.

Evaluación del control de las cuentas por cobrar de la empresa Ame-Zulia, C.A. Presentado por: Fernández Chacin, Zuleida del Carmen. Tutor Académico: Econ. Carlos Cardenas. Tutor Metodológico: Soc. Nereyda Rada.

Coordinación de Investigación de Ciencias Administrativas

Admón. Mención Mercadeo XIV Prom.

Incidencia de las estrategias mercadotecnicas aplicadas por Telcel-Bellsouth en la satisfacción de sus clientes finales de la ciudad de Maracaibo. Presentado por: Pérez Franco, Luis Esteban y Salazar Castillo, Ernesto José. Tutor Académico: Lic. Laudith López. Tutor Metodológico: Soc. Isaías Lescher.

Diseño de un sistema de información de mercadeo para el control de la gestión de un departamento de comercialización de los concesionarios de vehículos. Presentado por: Fernández, Jairo Enrique y Rodríguez, Oscar Javier. Tutor Académico: Lic. Alejandro Fuenmayor. Tutor Metodológico: Soc. Isaías Lescher.

Diseño de estrategias de mercadeo para introducir los productos químicos Etanolaminas de la empresa Arch Química Andina en la Industria Petrolera Venezolana. Presentado por: Loaiza, Oscar Eduardo. Tutor Académico: Econ. Janett Ferrer. Tutor Metodológico: Soc. Isaías Lescher.

Investigación de mercado para medir el nivel de aceptación del sistema de telefonía básica de la empresa Infonet en la ciudad de Maracaibo. Presentado por: García García, Yasci Cristina y Rueda González, Blanca Yanine. Tutor Académico: Lic. Flor Molero. Tutor Metodológico: Soc. Isaías Lescher.

Evaluación del sistema de distribución empleado por Vesacorp para el producto Bebe Sounds en Maracaibo. Presentado por: Serrano Atencio, Victoria Eugenia. Tutor Académico: Lic. Marilyn Lescher. Tutor Metodológico: Soc. Isaías Lescher.

Evaluación del nivel de satisfacción de los clientes de tarjetas de crédito visa y Mastercard del B.O.D. en la ciudad de Maracaibo. Presentado por: Andrade Borrego, Esther Lorena y Brunal de Carballo, Jacqueline Esther. Tutor Académico: Econ. Janett Ferrer. Tutor Metodológico: Soc. Isaías Lescher.

Diseño de un plan promocional para cambiar la actitud de compra del consumidor venezolano hacia la producción fonográfica ilegal. Caso: principales ciudades del país. Presentado por: Delgado Urdaneta, Karina Beatriz y Laplacieliere Caldera, Liliana del Valle. Tutor Académico: Lic. Alejandro Fuenmayor. Tutor Metodológico: Soc. Isaías Lescher.

Evaluación del proceso de ventas de la empresa Carbones del Guasare, S.A. presentado por: Portillo Barboza, Williams José. Tutor Académico: Lic. Laudith López. Tutor Metodológico: Soc. Isaías Lescher.

Diseño de un sistema de información de mercadotecnia para el apoyo de la toma de decisiones de una Comercializadora. Caso: Distribuidora las Banderas. Presentado por: Loze Azrak, Natali y Loze Azrak, Jorge Dib. Tutor Académico: Lic. Alejandro Fuenmayor. Tutor Metodológico: Soc. Isaías Lescher.

Diseño de un plan estratégico de mercadeo para posicionar a Enne, C.A. en el mercado de mayoristas en la ciudad de Maracaibo. Presentado por: Sánchez Teran, Giovanni Enrique y Chacin Méndez, Gustavo Adolfo. Tutor Académico: Lic. Laudith López. Tutor Metodológico: Soc. Isaías Lescher.

Diseño de un plan promocional para introducir en el mercado a la Relojería Tiempos Modernos en la ciudad de Maracaibo. Presentado por: Inciarte Rangel, Asle Chiquinquirá y Graterol Méndez, Rafael Alberto. Tutor Académico: Lic. Alejandro Fuenmayor. Tutor Metodológico: Soc. Isaías Lescher.

Evaluación del comportamiento del consumidor marabino en relación a las prendas de vestir para caballeros. Presentado por: García Mavarez, Adriana Maithe. Tutor Académico: Lic. Marilyn Lescher. Tutor Metodológico: Soc. Isaías Lescher.

Diseño de un plan estratégico de mercadotecnia para mejorar el posicionamiento de las Tiendas Peyless Shoes en la ciudad de Maracaibo. Presentado por: Emanuels Romero, María Elinora. Tutor Académico: Lic. Alejandro Fuenmayor. Tutor Metodológico: Soc. Isaías Lescher.

Diseño de estrategias de mercadeo para incrementar la cartera de clientes de la empresa "Pebeca" en la ciudad de Maracaibo. Presentado por: Ocando Rodríguez, Hugo Antonio. Tutor Académico: Lic. Alejandro Fuenmayor. Tutor Metodológico: Soc. Isaías Lescher.

Diseño de un plan promocional para posicionar la leche completa esterilizada con hierro y 8 vitaminas Parmalat en la ciudad de Maracaibo. Presentado por: Coy León, Erwin Daniel y Jiménez Parada, Mayerling Paola. Tutor Académico: Lic. Alejandro Fuenmayor. Tutor Metodológico: Soc. Isaías Lescher.

Investigación de mercado para determinar el comportamiento del consumidor marabino ante el proyecto Ferremall de la Ferretería Bernardo Morillo. Presentado por: Molero Nucette, Virginia Carolina. Tutor Académico: Lic. Marilyn Lescher. Tutor Metodológico: Soc. Isaías Lescher.

Diseño de un plan promocional para captar nuevos clientes en la empresa Graduaciones del Zulia, C.A. en la ciudad de Maracaibo. Presentado por: Manares Villalobos, Beverly Evelyns y Zarraga Castañeda, Venus Celly. Tutor Académico: Lic. Marilyn Lescher. Tutor Metodológico: Soc. Isaías Lescher.

Evaluación del nivel de aceptación de los tostones el gil de la Empacadora Rodrigil, C.A. en el Estado Lara. Presentado por: Cabas Hernández, Emmis Enrique. Tutor Académico: Lic. Alejandro Fuenmayor. Tutor Metodológico: Soc. Isaías Lescher.

Diseño de un plan de mercadeo para incrementar la matrícula del Post-grado de la Universidad Dr. Rafael Beloso Chacin en la ciudad de Maracaibo. Presentado por: González Sandoval, María Alejandra y Angel Hevia, Carlos Alberto. Tutor Académico: Econ. Janett Ferrer. Tutor Metodológico: Soc. Isaías Lescher.

Diseño de un plan promocional para posicionar a la empresa Aeroideas, C.A. en la zona norte de la ciudad de Maracaibo. Presentado por: León Wilhelm, Paola Lucia de San José y Añez García, Mariel Sorsire. Tutor Académico: Econ. Janett Ferrer. Tutor Metodológico: Lic. Beatriz Isambergtt.

Evaluación de la calidad del servicio que brindan los Supermercados Nasa en la ciudad de Maracaibo. Presentado por: Ramírez Herrera, Rommel Javier. Tutor Académico: Econ. Janett Ferrer. Tutor Metodológico: Lic. Beatriz Isambergtt.

Evaluación del nivel de aceptación de la publicidad en la web, como herramienta promocional de las agencias publicitarias adscritas al feap y sus anunciantes, en el municipio Maracaibo. Presentado por: Matheus Pérez, Oswaldo Antonio y Fernandez acosta, mailyn alejandra. Tutor Académico: Econ. Janett Ferrer. Tutor Metodológico: Lic. Beatriz Isambergtt.

Diseño de un departamento de mercadeo para la empresa Zuliana de Comercialización Agropecuaria, S.A. Presentado por: Atencio Bravo, Rosangela María. Tutor Académico: Lic. Laudith López. Tutor Metodológico: Lic. Beatriz Isambergtt.

Diseño de un programa de maximarketing para optimizar la estrategia promocional de Seguros Catatumbo. Caso: Producto "Viaje Feliz". Presentado por: Pino Ramírez, Bernardo Rafael. Tutor Académico: Lic. Laudith López. Tutor Metodológico: Lic. Beatriz Isambergtt.

Evaluación de la calidad de servicio del Centro de Atención Mercantil Maracaibo. Caso: Mercantil Banco Universal servicios financieros de la región occidente de Venezuela. Presentado por: Prieto Martínez, Eric José y Perozo victoria, Henry José. Tutor Académico: Lic. Laudith López. Tutor Metodológico: Lic. Beatriz Isambergtt.

Diseño de un plan promocional para la empresa Refrimar, C.A. en el municipio San Francisco. Presentado por: Soto, Ana Bell y Paz Villasmil, Carolina Verónica. Tutor Académico: Lic. Alejandro Fuenmayor. Tutor Metodológico: Lic. Beatriz Isambergtt.

Diseño de estrategias de servicio para mejorar la satisfacción de los clientes actuales de la empresa Cauchos Coromoto en el municipio San Francisco. Presentado por: Hernández Barboza, Reinaldo Ramón y Boscan Gallardo, Liseth Herminia. Tutor Académico: Lic. Marilyn Lescher. Tutor Metodológico: Lic. Beatriz Isambergtt.

Evaluación de las estrategias de comunicación corporativa aplicadas por Carbones de la Guajira, S.A. dirigida a su público interno. Presentado por: Mora López, Gilbana Dessire. Tutor Académico: Lic. Marilyn Lescher. Tutor Metodológico: Lic. Beatriz Isambergtt.

Diseño de un plan promocional para captar nuevos clientes en la Academia de Natación de Bellas Artes en el municipio Maracaibo. Presentado por: Acurero Pérez, Andreina. Tutor Académico: Lic. Marilyn Lescher. Tutor Metodológico: Lic. Beatriz Isambergtt.

Análisis del comportamiento del consumidor marabino con base a la segmentación psicográfica. Presentado por: Sandoval Avila, Mariangel Geraldine y Villalobos Bocanell, Virginia Esther. Tutor Académico: Lic. Marilyn Lescher. Tutor Metodológico: Lic. Beatriz Isambergtt.

Evaluación de la imagen corporativa proyectada por el Banco Industrial de Venezuela en la ciudad de Maracaibo. Presentado por: Rojas, Idelma. Tutor Académico: Lic. Marilyn Lescher. Tutor Metodológico: Lic. Beatriz Isambergtt.

Diseño de un plan estratégico de mercadotecnia para incrementar las ventas de la Estación de Servicio El Turf, C.A. Presentado por: González Bravo, Darwin José y Moreno Pérez, Edison Argenis. Tutor Académico: Lic. Marilyn Lescher. Tutor Metodológico: Lic. Beatriz Isambergtt.

Evaluación de la imagen corporativa de la empresa Venezuela Driver, C.A. en el Estado Zulia. Sede: Ciudad Ojeda. Presentado por: González Silva, María Angélica y Larrea Sánchez, Nhurt Margarita. Tutor Académico: Lic. Flor Molero. Tutor Metodológico: Lic. Beatriz Isambergtt.

Diseño de un plan de post-venta orientado a mejorar la calidad del servicio al cliente para la cadena de Farmacias Saas en la ciudad de Maracaibo. Presentado por: Acosta Avila, María Eugenia y Hidalgo Colina, Eleida Mercedes. Tutor Académico: Lic. Flor Molero. Tutor Metodológico: Lic. Beatriz Isambergtt.

Incidencia de las estrategias promocionales en el nivel de aceptación de la telefonía móvil celular de la empresa Infonet en el mercado marabino. Presentado por: Pongiluppi Bermúdez, Fabiola y Rivero Ordoñez, María Eugenia. Tutor Académico: Lic. Alejandro Fuenmayor. Tutor Metodológico: Lic. Beatriz Isambergtt.

Diseño de un plan estratégico de mercadeo para posicionar a la Constructora Mant Branca dentro del mercado petrolero del Estado Zulia. Presentado por: López Martínez, Margaret Angélica y Fernández Pérez, Katherine Lucia. Tutor Académico: Lic. Alejandro Fuenmayor. Tutor Metodológico: Lic. Beatriz Isambergtt.

Evaluación del nivel de aceptación de Urbe FM 96.3 en el mercado marabino. Presentado por: Omar Omar, Bahige y Blanco Avila, Licimaco Antonio. Tutor Académico: Lic. Alejandro Fuenmayor. Tutor Metodológico: Lic. Beatriz Isambergtt.

Diseño de un plan promocional para posicionar la Bebida Chocolisto en la ciudad de Maracaibo. Presentado por: Finol Osteicoechea, Jenny Teresita y Hernández Castellano, Peggy Carolina. Tutor Académico: Lic. Alejandro Fuenmayor. Tutor Metodológico: Lic. Beatriz Isambergtt.

Evaluación del potencial de mercado del gas metano en el sector industrial en el Estado Zulia. Presentado por: Urdaneta Añez, Tatiana Carolina y Faria Marquez, Silvia Lauren. Tutor Académico: Lic. Alejandro Fuenmayor. Tutor Metodológico: Lic. Beatriz Isambergtt.

Evaluación del nivel de satisfacción de los clientes de la estación de servicios San Martín. Presentado por: Bourgogne, Richard Roland Gerard. Tutor Académico: Lic. Alejandro Fuenmayor. Tutor Metodológico: Soc. Nereyda Rada.

Evaluación de las estrategias promocionales empleadas por Alfazeta para el lanzamiento del blokelisto en el municipio Maracaibo. Presentado por: Pérez Lugo, Alba Alejandra. Tutor Académico: Lic. Laudith López. Tutor Metodológico: Soc. Isaías Lescher.

Evaluación de la efectividad en las compañías publicitarias desarrolladas por Molinares I publicidad hacia sus clientes externos de la ciudad de Maracaibo. Presentado por: Bevacqua Valbuena, Anna María. Tutor Académico: Econ. Janett Ferrer. Tutor Metodológico: Soc. Isaías Lescher.

Evaluación del programa de mercadeo de imagen ejecutado por el departamento de relaciones para la comunidad de la empresa Enelco. Municipio Cabimas - Estado Zulia. Presentado por: Rosales Muñoz, Nayleth Chiquinquira. Tutor Académico: Lic. Flor Molero. Tutor Metodológico: Soc. Isaías Lescher.

Evaluación del nivel de satisfacción de los consumidores de los productos aro de la empresa Makro en la ciudad de Maracaibo. Presentado por: Moreno Lambo, Carolina Natalia y Moreno Lambo, Vicente José. Tutor Académico: Lic. Alejandro Fuenmayor. Tutor Metodológico: Lic. Nelcady Vielma.

Evaluación del comportamiento del consumidor marabino en relación a las prendas de vestir para caballeros. Presentado por: Torrecilla Amell, Mónica Esther. Tutor Académico: Lic. Marilyn Lescher. Tutor Metodológico: Soc. Isaías Lescher.

Evaluación del comportamiento del usuario marabino ante la transformación del sector eléctrico nacional. Caso: Enelven. Presentado por: Perozo Castillo, Carlos Ignacio. Tutor Académico: Econ. Janeth Ferrer. Tutor Metodológico: Soc. Isaías Lescher.

Diseño de un plan estratégico de mercadotecnia para ampliar la cartera de clientes de la planta Procesadora de Aceite Palmeras El Uvero, C.A., en el municipio Maracaibo. Presentado por: Gómez Gómez, María Gabriela. Tutor Académico: Lic. Alejandro Fuenmayor. Tutor Metodológico: Soc. Isaías Lescher.

Diseño de estrategias de mercadeo para la captación de los clientes en la zona industrial norte de la ciudad de Maracaibo. Caso: Nase, C.A. Presentado por: Nava Villegas, María Alejandra. Tutor Académico: Lic. Alejandro Fuenmayor. Tutor Metodológico: Soc. Isaías Lescher.

Diseño de un plan de postventa para mejorar el servicio a clientes industriales de la empresa Metal Arte, C.A. en la ciudad de Maracaibo. Presentado por: De Benedettis, Jenny Franca. Tutor Académico: Econ. Janeth Ferrer. Tutor Metodológico: Soc. Isaías Lescher.

Evaluación de la calidad del servicio ofrecido por la federación de agencias publicitarias a sus clientes. Caso: Ciudad de Maracaibo. Presentado por: González Guirigay, Ana Isabel y Montiel Finol, Karina Beatriz. Tutor Académico: Lic. Alejandro Fuenmayor. Tutor Metodológico: Soc. Isaías Lescher.

Coordinación de Investigación de Ciencias Administrativas

Relaciones Industriales XIV

Diseño de un plan de adiestramiento en el área de primeros auxilios y de prevención de incendios para las cuadrillas de las gabarras pertenecientes a la empresa Dowell Schlumberger, S.A. Presentado por: Arrieta Alcalá, Alejandra Elena y Meléndez Franco, Lissabeth Carlina. Tutor Académico: Ing. Zulay Espinoza. Tutor Metodológico: Lic. Susana Soler.

Evaluación del clima organizacional del Hospital Privado El Rosario. Presentado por: Name Rivas, Iliana Judith. Tutor Académico: Soc. Zully Hernández. Tutor Metodológico: Lic. Susana Soler.

Rediseño del sistema balanceado de indicadores (sbi) en la medición de la gestión de recursos humanos en el área de relaciones laborales en la empresa PDVSA División Occidente. Presentado por: Jiménez Leal, Gustavo Enrique. Tutor Académico: Lic. Mayli Rondon. Tutor Metodológico: Lic. Susana Soler.

Evaluación de la actitud de los trabajadores de Unibanca en relación al cambio organizacional producto de la fusión del Banco Unión Caja Familia, C.A. Presentado por: Carrillo Finol, Johana Cristina. Tutor Académico: Psic. Gladys Padron. Tutor Metodológico: Lic. Susana Soler.

Evaluación de la efectividad del programa integral de adiestramiento (pia) aplicado a los nuevos empleados en PDVSA Epm Occidente. Presentado por: Pirela Fuenmayor, María Teresa. Tutor Académico: Soc. Sonia Duran. Tutor Metodológico: Lic. Susana Soler.

Evaluación del clima organizacional en la gerencia de habitaciones del Hotel Maruma Internacional. Presentado por: Chacin Rodríguez, Mary Alicia y Frassati Mora, Gianna Piña. Tutor Académico: Soc. Amy Mosquera. Tutor Metodológico: Lic. Susana Soler.

Diseño de un sistema de evaluación del desempeño dirigido al personal de la dirección docente de la Universidad del Zulia (LUZ). Presentado por: Rincón Delgado, Juan Manuel. Tutor académico: Psic. Gladys Padron. Tutor Metodológico: Lic. Susana Soler.

Evaluación de la efectividad de la gestión del plan de entrenamiento para el personal operativo de la Comercializadora Makro, S.A. Maracaibo. Presentado

por: Pérez León, Aura Alicia y Noya Faria, Nacarid del Valle. Tutor Académico: Econ. Mauricio Parra. Tutor Metodológico: Lic. Susana Soler.

Evaluación de la gestión del supervisor en la empresa Envases Colon, C.A. Presentado por: González López, María Carlota y Portillo Romano, Isabel Cristina. Tutor Académico: Lic. Mayli Rondon. Tutor Metodológico: Lic. Susana Soler.

Diseño del departamento de recursos humanos para la empresa Transpica. Presentado por: Rodríguez Romero, Yeny Carolina. Tutor Académico: Econ. Rafael Paz. Tutor Metodológico: Lic. Susana Soler.

Diseño de un programa de auditoria de recursos humanos para las empresas Consultoras de Ingeniería. Presentado por: González, Rulayda Raquel y García Aguirre, Jorge Luis. Tutor Académico: Econ. Antonio Verges. Tutor Metodológico: Lic. Susana Soler.

Diseño de un sistema de evaluación del desempeño para el personal de mantenimiento del Hogar Clínica San Rafael. Presentado por: Hernández Coronado, Marilih Mercedes. Tutor Académico: Psic. Ligia Pirela. Tutor Metodológico: Lic. Susana Soler.

Evaluación del clima organizacional existente en el Instituto Autónomo Policía del Municipio San Francisco. Presentado por: Primera Castellano, Luis Eduardo. Tutor Académico: Soc. Zully Hernández. Tutor Metodológico: Lic. Susana Soler.

Diseño de un sistema de evaluación de la gestión del departamento de recursos humanos de la C.A., Cervecería Regional. Presentado por: Boscan Mejias, Frederict y Araujo Bencomo, Yajaira Chiquinquirá. Tutor Académico: Lic. Eleida Quiva. Tutor Metodológico: Lic. Susana Soler.

Incidencia de los estilos de Liderazgos en la motivación al logro en los empleados con funciones supervisoras del Hotel Maruma Internacional. Presentado por: Arellano Marin, Lila Rosa. Tutor Académico: Econ. Mauricio Parra. Tutor Metodológico: Lic. Susana Soler.

Diseño de un sistema de evaluación del desempeño para el personal técnico operativo de la empresa Wood Group Gas Turbines Venezuela. Presentado por: Anciani Nuñez, Milanys Chiquinquirá y Meléndez Amaro, Abigail Milagros. Tutor Académico: Psic. Ligia Pirela. Tutor Metodológico: Lic. Susana Soler.

Diseño de un modelo de gestión para la captación y el mantenimiento de los recursos humanos en Controval, C.A. división occidente, sede: Maracaibo. Presentado por: Aguilar Fernández, Glenda Rebeca y Urbina Suarez, Adriana Carolina. Tutor Académico: Lic. Eleida Quiva. Tutor Metodológico: Lic. Susana Soler.

Evaluación de potencial de los empleados de nomina mensual de la empresa Protinal del Zulia, C.A. basado en el modelo de competencias. Presentado por: López Petit, Isabel Cristina. Tutor Académico: Psic. Gladys Padron. Tutor Metodológico: Lic. Susana Soler.

Diseño de las descripciones de puestos bajo el enfoque de las competencias para el personal del Museo de Arte Contemporáneo del Zulia. Maczul. Presentado por: Criba Guaimarato, Andrés José. Tutor Académico: Lic. Mayli Rondon. Tutor Metodológico: Lic. Susana Soler.

Diseño de una estructura de sueldos para la empresa Ven-American de Maracaibo, C.A. Presentado por: Nuñez Alcalá, Gertie Rosa de los Suspiros y Tudare, Fraindelis del Valle. Tutor Académico: Lic. Silvia Franco. Tutor Metodológico: Lic. Susana Soler.

Diseño de los perfiles de competencia para la gerencia de recursos humanos de Poliolefinas Internacionales. Polinter, C.A. Presentado por: Garrido Ospina, Nadia María. Tutor Académico: Psic. Gladys Padron. Tutor Metodológico: Lic. Susana Soler.

Evaluación de la satisfacción laboral de los empleados de la contraloría general del Estado Zulia. Presentado por: Loaiza Rincón, Irma Giomar y Finol Franco, Vanessa Egly. Tutor Académico: Psic. Gladys Padron. Tutor Metodológico: Lic. Susana Soler.

Diseño de un programa de adiestramiento para el personal del área de ventas de la empresa Aromasa, C.A. sucursal Maracaibo. Presentado por: Soler Bohorquez, Jeancarlos Ernesto y Fernández Hernández, Pedro José. Tutor Académico: Econ. Antonio Verges. Tutor Metodológico: Lic. Susana Soler.

Diseño de un programa de evaluación del desempeño para el personal de enfermería del Centro Medico de Occidente Maracaibo. Presentado por: Lugo Urgelles, Ana Carolina y Ojeda Larreal, Rosa María. Tutor Académico: Psic. Ana González. Tutor Metodológico: Lic. Susana Soler.

Evaluación del desempeño laboral de los empleados del departamento de recepción de mercancías de la empresa Makro Comercializadora, S.A. Maracaibo. Presentado por: Morillo Moreno, Jenny del Carmen y Sánchez Luzardo, Isabel Cristina. Tutor Académico: Psic. Ligia Pirela. Tutor Metodológico: Lic. Susana Soler.

Diseño de un sistema de evaluación del desempeño en seguridad industrial para los empleados del área de envasado de la Cervecería Modelo, C.A. Presentado

por: Romero Castillo, Carlos Alfonso y Montero Barboza, Angela Maria. Tutor Académico: Ing. Zulay Espinoza. Tutor Metodológico: Lic. Susana Soler.

Evaluación del sistema de administración de roles y competencias (sarc) en el área de cobranza de la Energía Eléctrica de Venezuela (Enelven). Presentado por: Rodríguez Gauna, Grettel Remigia. Tutor Académico: Econ. Mauricio Parra. Tutor Metodológico: Lic. Susana Soler.

Evaluación del programa de evaluación del desempeño laboral del personal administrativo de la empresa Comercial Reyes, C.A. (Comreca). Presentado por: Nava Rodríguez, Maryorit de los Angeles y Hernández Chourio, Beatriz. Tutor Académico: Psic. Ligia Pirela. Tutor Metodológico: Lic. Susana Soler.

Diseño de un programa de adiestramiento básico en el sistema TDC 3000 para los operadores de los puestos de control autorizados de la gerencia de producción de Pequiven – Zulia. Presentado por: Maldonado Soto, Cindy Carolina. Tutor Académico: Psic. Ana González. Tutor Metodológico: Lic. Susana Soler.

Evaluación del programa de adiestramiento aplicados a los trabajadores de Laboratorios Intra. Presentado por: Corena Morales, Julio José y Matheus Prada, María Andreina. Tutor Académico: Lic. Mayli Rondon. Tutor Metodológico: Lic. Susana Soler.

Evaluación del programa de seguridad industrial de la empresa Venezolana de Aislamiento y Refractario, C.A. (Varca). Presentado por: Arenas Estrada, Paola Cecilia y Inciarte Bracho, Voelbi Jose. Tutor Académico: Ing. Zulia Espinoza. Tutor Metodológico: Lic. Susana Soler.

Diseño de un programa de higiene y seguridad industrial para la empresa Vigilantes del Lago. Presentado por: Biasino Sulbaran, Carolina Beatriz y Ferrara Flores, Carmen Lorena. Tutor Académico: Ing. Zulia Espinoza. Tutor Metodológico: Lic. Susana Soler.

Evaluación del programa de adiestramiento " formación de cajeros" del Banco Mercantil, Oficina Bella Vista. Presentado por: Oroño Carrasquero, Fanny Fredy y Parra Fuentes, Nery Ines. Tutor Académico: Psic. Gladys Padron. Tutor Metodológico: Lic. Susana Soler.

Diseño de un programa de adiestramiento para el personal de la planta oleofinas del Complejo Petroquímico El Tablazo. Presentado por: Moran Casas, Conelys Beatriz y Morillo Bracho, Fabiola Coromoto. Tutor Académico: Econ. Antonio Verges. Tutor Metodológico: Lic. Susana Soler.

Evaluación del desempeño laboral del personal obrero de la empresa Industrias Happy, C.A. Presentado por: Reyes Faria, Gindris Gabriela y Molero Rodríguez,

Marlin del Valle. Tutor Académico: Psic. Ligia Pirela. Tutor Metodológico: Lic. Susana Soler.

Evaluación ergonómica del puesto de trabajo "operador de equipo pesado" (789 roquero) en la Industria Carbonífera del Estado Zulia. Presentado por: Carrasquero Carrasquero, Ender Enrique. Tutor Académico: Luis Contreras. Tutor Metodológico: Lic. Beatriz Isambergtt.

Evaluación de los estilos de liderazgo de los directores de oficina del B.B.V.A. Banco Provincial. Presentado por: Berrueta Martínez, Darwin Andrés y Moran García, Rene José. Tutor Académico: Soc. Amy Mosquera. Tutor Metodológico: Lic. Nelcady Vielma.

Evaluación de la gestión de los supervisores de planta en la empresa Envases Colon, C.A. "Envacosa". Presentado por: González López, Maria Carlota y Portillo Romano, Isabel Cristina. Tutor Académico: Lic. Mayli Rondon. Tutor Metodológico: Lic. Susana Soler.

Diseño de perfiles de adiestramiento para el personal de la empresa Plumrose Latinoamericana, C.A. Presentado por: Colmenares Franco, Norelkys Aida. Tutor Académico: Psic. Gladys Padrón. Tutor Metodológico: Lic. Susana Soler.

Diseño de un programa de reclutamiento y selección de personal para la empresa Tequinal, C.A. Tutor Académico: Rodríguez Jaramillo, Janette Josefina. Tutor Académico: Psic. Gladys Padrón. Tutor Metodológico: Lic. Adegny Leydenz.

Diseño de un programa de reclutamiento y selección de personal para la empresa Pastas Sindoni, C.A. Presentado por: Tagliaferro Martínez, Consuelo del Carmen. Tutor Académico: Psic. Gladys Padron. Tutor Metodológico: Lic. Susana Soler.

Propuesta de un programa de inducción para el personal de la empresa Plumrose Latinoamericana, C.A. Presentado por: Cappuzzello Parisi, Mary Carmen. Tutor Académico: Psic. Ligia Pirela. Tutor Metodológico: Lic. Susana Soler.

Diseño de un programa de reclutamiento y selección para el personal de la empresa Diario del Aragueño, C.A. Presentado por: Fuentes Mazulli, Belkis Xiomara. Tutor Académico: Lic. Soraya Díaz. Tutor Metodológico: Lic. Beatriz Isambergtt.

Diseño de un plan de adiestramiento para los departamentos y eventos especiales del Hotel Byblos Continental de Maracay. Presentado por: Ojeda Gallardo, Eliel y Martínez Pérez, Florangel. Tutor Académico: Lic. Soraya Díaz. Tutor Metodológico: Lic. Susana Soler.

**Proyectos de Investigación realizados durante el
periodo académico Sept'00 – Jun'01**

1. **Ámbito de la responsabilidad disciplinaria y judicial de los jueces en Venezuela.** Presentado por: Castellano Márquez, Jennifer M. Tutor Académico: Abog. Ana Ferrer. Tutor Metodológico: M.Sc. Cilema Borjes.
2. **Análisis comparativo de los beneficios otorgados en la fase de ejecución penal dentro del régimen penitenciario venezolano.** Presentado por: Mucarzel Bracho, Alberto S. y Limonchy Medina, Francisco R. Tutor Académico: Abog. Jesús Vergara. Tutor Metodológico: Dra. Nereida Rada.
3. **Análisis de la antijuricidad de la defraudación como delito tributario en la legislación venezolana.** Presentado por: (*) Cardozo Paredes, Marisela M. y Pirela Belloso, Leonardo E. Tutor Académico: Abog. Jesús Aranaga. Tutor Metodológico: Dra. Nereida Rada.
4. **Análisis de la condición jurídica de los ciudadanos extranjeros (italianos) residentes en la república bolivariana de Venezuela.** Presentado por: Perrotta Pérez, Luigina K. y Romero Carruyo, Niexer O. Tutor Académico: Abog. María Gracia Arrieta. Tutor Metodológico: M.Sc. Cilema Borjes.
5. **Análisis de la institución de la admisión de los hechos en la reforma del código orgánico procesal penal del 25 de agosto de dos mil.** Presentado por: Ferrer Cordero, Alma R. y García Navas, Roselyn de los Angeles. Tutor Académico: Abog. Ana Pirela. Tutor Metodológico: Dra. Nereida Rada.
6. **Análisis de la ley orgánica de tribunales y de procedimientos de trabajo sobre las fallas que presenta el sistema procesal laboral Venezolano.** Presentado por: Rincón Gutiérrez, Humberto José. Tutor Académico: Abog. Milagro Lobo. Tutor Metodológico: Dra. Nereida Rada.
7. **Análisis de la libertad de prueba en el nuevo proceso penal Venezolano.** Presentado por: Valentino Guillén, Adriana E. y (*) Lisi Espinoza, Obattaiza C. Tutor Académico: Abog. Elida Ríos. Tutor Metodológico: Dra. Nereida Rada.

8. Análisis de la protección jurídica ejercida por el estado venezolano contra la violencia física a mujeres residentes en el municipio Maracaibo del estado Zulia durante el primer semestre del año 2000. Presentado por: Vargas Valle, Diosnelidy J. Tutor Académico: Abog. Eduardo Osorio. Tutor Metodológico: Dra. Nereida Rada.
9. Análisis de la reforma del código orgánico procesal penal en cuanto a los acuerdos reparatorios a la flagrancia y al procedimiento por admisión de hechos. Presentado por: Avila Faría, María A. y Mazzei Faría, Rosanna Tutor Académico: Abog. José Gerardo Parra. Tutor Metodológico: Dra. Nereida Rada.
10. Análisis de las atribuciones de la sala constitucional del tribunal supremo de justicia constitucional. el ámbito de la sala constitucional. Presentado por: León Suárez, Mario J. y Rincón Rivera, Luis E. Tutor Académico: Abog. José Antonio Alvarez. Tutor_Metodológico: M.Sc. Cilema Borjes.
11. Análisis de los regímenes patrimoniales de los cónyuges conforme a los criterios de clasificación propuestas en el derecho comparado. Presentado por: _Chacín Chacín, Zulina D. y (*)Molina Parra, Alicia E. Tutor Académico: Abog. Maríaelvira Reina. Tutor Metodológico: M.Sc. Cilema Borjes.
12. Análisis del cambio de paradigma de la situación irregular en la ley tutelar de menores a protección integral prevista en la ley orgánica de protección del niño y del adolescente. Presentado por: Nuñez Pire, María A. y Ortiz Hernández, Ireima B. Tutor Académico: Abog. Analee Ramírez. Tutor Metodológico: Dra. Nereida Rada.
13. Análisis del derecho emergente o post moderno dentro del régimen jurídico Venezolano. Presentado por: García Rodríguez, Cris K. y (*)Pérez Reyes, Lennin. Tutor Académico: Abog. Eugenia Harris. Tutor Metodológico:_M.Sc. Cilema Borjes.
14. Análisis legal del contrato de adhesión en materia de transito aéreo en Venezuela y sus cláusulas abusivas. Presentado por: Finol Velarde, Andrea Rebeca_Tutor Académico: Dra. Trina Hernández de Reina. Tutor Metodológico: M.Sc. Cilema Borjes.

15. Análisis de la autonomía municipal tributaria de la alcaldía del municipio lagunillas del estado Zulia. Presentado por: Carrasquero Maldonado, Raúl Alonso. Tutor Académico: Dr. José Bonilla Tutor Metodológico: Esp. Adegny Leydenz.
16. Aplicación de la justicia sin sacrificarla por omisión de formalidades no esenciales poniendo en practica el auto para mejor proveer. Presentado por: Azar Devis, María Carolina y Azar Devis, Ricardo Elias . Tutor Académico: Dra. Carmen A. Henríquez de Fermín. Tutor Metodológico: Lic. Adegny Leydenz.
17. Comparar las disposiciones establecidas en la ley orgánica para la protección del niño y del adolescente con otras leyes venezolanas que se han promulgado para la protección del niño y del adolescente en materia de trabajo. Presentado por: Carruyo, Sonia. Tutor Académico: Abog. Margelys Guevara. Tutor Metodológico: Dra. Nereida Rada.
18. Confusiones, dudas y desaciertos que se presentan en el momento de analizar a quien le corresponde la carga de la prueba. Presentado por: Gutierrez González, Julio C. y Moreno Lubo, Erika M. Tutor Académico: Dra. Carmen A. Henríquez de Fermín. Tutor Metodológico: Lic. Adegny Leydenz.
19. Contrato de seguro como medio de protección de la propiedad. caso fondo de comercio. Presentado por: Devis Fernández, Rodney A. Y Devis Fernández, Saile E. Tutor Académico: Abog. Elsa Fernández. Tutor Metodológico: M.Sc. Cilema Borjes.
20. Criterio jurisprudencial en sala casación civil de las pruebas libres (1995-2000) . Presentado por: Espina Marzol, Adriana del C.. Tutor Académico: M.Sc. Edith Torres. Tutor Metodológico: Lic. Adegny Leydenz.
21. Cumplimiento de las normas del manual de protección integral de seguridad de la industria petrolera y petroquímica nacional y las contratistas de transporte pesado. Presentado por: Castillo Novoa, María de los Ángeles. Tutor Académico: Abog. Milagro Lobo. Tutor Metodológico: M.Sc. Cilema Borjes.
22. Efectividad del proceso de desaduanamiento de mercancía en la aduana principal de Maracaibo. Presentado por: Casilla Montero, Elsa M. y (*)Romero Romero, Enayin. Tutor Académico: Abog. José Bonilla. Tutor Metodológico: Dra. Nereida Rada.

23. El amparo constitucional como medio eficaz de protección a los derechos de los accionistas minoritarios. Presentado por: Nava Castillo, Nayela Y. y (*)Chacín Suárez, Jagna A. Tutor Académico: Abog. Helí Saúl Rincón. Tutor Metodológico: M.Sc. Cilema Borjes.
24. El arrendamiento financiero como medio de planificación financiera. Presentado por: Hidalgo Marcano, Pablo E. y Puche Moreno, Yoiseph de los Angeles. Tutor Académico: Abog. Elsa Fernández. Tutor Metodológico: M.Sc. Cilema Borjes.
25. El asilo diplomático como garante de los derechos humanos en el ámbito nacional e internacional. Presentado por: Domínguez Abdo, Harold F. Tutor Académico: Abog. Javier Delgado. Tutor Metodológico: Dra. Nereida Rada.
26. El comercio ilícito de órganos para trasplante y su penalidad en Venezuela. Presentado por: Perozo Fernández, Paula Sofía. Tutor Académico: Abog. Jesús Vergara. Tutor Metodológico: Lic. Adegny Leydenz.
27. El poder ciudadano en la nueva legislación Venezolana. Presentado por: Barrientos, Darioly D. y Urdaneta Galvis, Hugo D. Tutor Académico: Abog. Ana Pirela. Tutor Metodológico: M.Sc. Cilema Borjes.
28. El recurso judicial como medio de defensa para los contribuyentes. Presentado por: Berrueta Boscán, Yoliangel T. Tutor Académico: Abog. Andrés Cruz. Tutor Metodológico: Lic. Adegny Leydenz.
29. El régimen de la comunidad conyugal vs. el régimen de la sociedad mercantil entre marido y mujer. Presentado por: Soto Borjas, Ana K. y Vera Silva, Marlyn. Tutor Académico: Abog. Helí Saúl Rincón. Tutor Metodológico: Dra. Nereida Rada.
30. Estructura actual de la justicia penal militar. Presentado por: Bracho Durán, Johana. Tutor Académico: Abog. Javier Delgado. Tutor Metodológico: M.Sc. Cilema Borjes.
31. Evaluación de las ejecuciones extralegales como mecanismos para controlar el delito en el municipio Maracaibo. Presentado por: Avila González, Daniel Enrique. Tutor Académico: Abog. Jesús Vergara. Tutor Metodológico: Dra. Nereida Rada.

32. Evaluación del principio constitucional de libertad de trabajo y su eficacia. Presentado por: Durán Bastidas, Neyla y González, Luis Manuel. Tutor Académico: Abog. Jesús Aranaga. Tutor Metodológico: Lic. Adegny Leydenz.
- 33.** Evaluación de los nuevos tipos penales y sus penas en la nueva ley sobre hurto y robo de vehículos automotores como mecanismos para el control de la criminalidad y sus beneficios. Presentado por: Suárez Castro, Gerardo Guillermo. Tutor Académico: Dr. Jesús Vergara. Tutor Metodológico: Dra. Carolina del Moral.
34. Excepciones en el proceso penal establecidas en el artículo 27 del código orgánico procesal penal. Presentado por: Finol Guerra, Hernán José. Tutor Académico: Abog. José Gerardo Parra Tutor Metodológico: Dra. Nereida Rada.
35. Funciones administrativas y jurisdiccionales en el sistema penitenciario venezolano. Presentado por: Quivera, Martha. Tutor Académico: Abog. Javier Delgado. Tutor Metodológico: Lic. Adegny Leydenz.
36. Influencia de la nueva ley de arrendamientos inmobiliarios en las diferentes apreciaciones de los tribunales de instancia del estado Zulia frente a la medida de secuestro de bienes. Presentado por: Errini Salazar, Carlos A. y Hernández Moya, Fabiola I. Tutor Académico: Abog. Eugenio Acosta. Tutor Metodológico: Lic. Adegny Leydenz.
37. La desaparición forzada de personas como delito en el derecho penal venezolano. Presentado por: Ramírez Morán, Dalila M. y (*)Gutiérrez Torres, Julissa B. Tutor Académico: Abog. José Gerardo Parra. Tutor Metodológico: Dra. Nereida Rada.
38. La falsedad del cheque de gerencia como instrumento de pago en el acto de remate como causa de nulidad del mismo. Presentado por: Castro Urdaneta, Carlos Eduardo y Marín Hidalgo, Marcelo Jesús. Tutor Académico: Abog. Helí Saúl Rincón. Tutor Metodológico: M.Sc. Cilema Borjes.
39. La gratuidad de la justicia en el proceso civil venezolano. Presentado por: Carrasco Vicent, María Alejandra. Tutor Académico: M.Sc. Edith Torres. Tutor Metodológico: Lic. Adegny Leydenz.

40. La impugnación de las presunciones hominis en casación. Presentado por: Borrego Rincón, Yasmely T. Tutor Académico: M.Sc. Edith Torres. Tutor Metodológico: Lic. Adegny Leydenz.
41. La inamovilidad laboral ante una causal de despido de la mujer en estado de gravidez. Presentado por: Bravo Machado, Kender O. y Zambrano Rendón, Gerardo J. Tutor Académico: Abog. Mariaelvira Reina. Tutor Metodológico: M.S.c. Cilema Borjes.
42. La incidencia que tiene el código orgánico procesal penal en el procedimiento penal militar. Presentado por: Inciarte Chávez, María C. y Jimenez Querci, Carla N. Tutor Académico: Abog. Javier Delgado. Tutor Metodológico: M.Sc. Cilema Borjes.
43. La consignación del camon de arrendamiento y su praxis procesal. decreto con rango y fuerza de ley de arrendamientos inmobiliarios. Presentado por: Vergara Lucena, Mónica Karina. Tutor Académico: Abg. Eugenio Acosta. Tutor Metodológico: Dra. Carolina del Moral.
44. La observancia de las normas y principios constitucionales en el desarrollo del proceso penal. Presentado por: Viloría Longart, Johana del C. y Angarita Oddo Johana Ch.. Tutor Académico: Abog. José Gerardo Parra. Tutor Metodológico: Lic. Adegny Leydenz.
45. La participación ciudadana y su importancia en el proceso penal venezolano. Presentado por: Bravo Martínez, Mariangela. Tutor Académico: Abog. Elida Ríos. Tutor Metodológico: Lic. Adegny Leydenz.
46. La proyección jurídica de la ley de reactivación de la marina mercante (2000) en el desarrollo del sector acuático en Venezuela y el derecho marítimo venezolano. Presentado por: Delgado Marcucci, Esther V. y Reverol Silva, María I. Tutor Académico: Abog. María Gracia Arrieta. Tutor Metodológico: M.Sc. Cilema Borjes.
47. La prueba por informe en el juicio civil venezolano llevados por el juzgado de primera instancia en lo civil, mercantil y transito del municipio Cabimas del estado Zulia. Presentado por: Contreras Villarreal, Belkis Elaine y Lesel Quintero, María Elena. Tutor Académico: M.Sc. Edith Torres. Tutor Metodológico: Lic. Adegny Leydenz.

48. La reincidencia como presupuesto para el otorgamiento de beneficio en el código orgánico procesal penal. Presentado por: Leal Durán, Romer Angel. Tutor Académico: Abog. Jesús Vergara. Tutor Metodológico: Lic. Adegny Leydenz.
49. La tributación aplicada al comercio electrónico en Venezuela. Presentado por: Briceño Fernández, Claudia A. y Escalera Arena, Carolina. Tutor Académico: Abog. José Bonilla. Tutor Metodológico: M.Sc. Cilema Borjes.
50. Las obligaciones de hacer y de no hacer en el contrato de franquicia y su colisión con la norma constitucional. caso de estudio: empresas de comida rapida. Presentado por: Tovar Aranguren, Jesús Leonardo. Tutor Académico: Dra. Trina M. Hernández de Reina. Tutor Metodológico: Dra. Nereida Rada.
51. Los acuerdos reparatorios y la admisión de los hechos en el proceso penal militar. Presentado por: Briceño González, Solangel y Rincón Moronta, Rosalinda. Tutor Académico: Abog. Javier Delgado. Tutor Metodológico: Dra. Nereida Rada.
52. Los derechos del pueblo indígena de acuerdo a la nueva constitución de la republica bolivariana de Venezuela. Presentado por: Escalante Zerpa, José Gregorio. Tutor_Académico: Abog. Harold Zavala. Tutor Metodológico: M.Sc. Cilema Borjes.
53. Perfeccionamiento de los contratos de compra venta a distancia. Presentado por: Calles Romero, Yasmely. Tutor Académico: Dra. Trina Hernández de Reina. Tutor Metodológico: M.Sc. Cilema Borjes.
54. Perspectivas procesales de la acción de habeas data en Venezuela. acción de amparo o acción autónoma. Presentado por: Pulgar Lugo, Nora H. y Fuenmayor Cambar, Ernesto G. Tutor Académico: Abog. Ana Ferrer. Tutor Metodológico: M.Sc. Cilema Borjes.
55. Posibilidad de discusión de las cláusulas dentro del llamado contrato de adhesión contenido en la póliza casco de vehículo. Presentado por: _González Urdaneta, María I. y Mújica Chávez, Marinés J. Tutor Académico: Abog. Elsa Fernández. Tutor Metodológico: Dra. Nereida Rada.

56. Protección de los derechos humanos de la mujer en la nueva ley sobre la violencia contra la mujer y la familia. Presentado por: Socorro Méndez, Greilyn C. Tutor Académico: Lic. Miriam Bracho. Tutor Metodológico: Lic. Adegny Leydenz.
57. Recurso de amparo en el proceso penal. Presentado por: Mendoza, Cribeiro A. y Olivar Arroyo, Douglas. Tutor Académico: Abog. José Gerardo Parra. Tutor Metodológico: M.Sc. Cilema Borjes.
58. Régimen legal aplicable al contrato de franquicias en Venezuela. Presentado por: Quivera, Martha. Tutor Académico: Abog. Milagro Lobo. Tutor Metodológico: Lic. Adegny Leydenz.
59. Regulación de situaciones patrimoniales en el caso de uniones de hecho establecidas según el marco legal y constitucional actual. Presentado por: Ortega Martínez, Rosana A. y Romero Luján, Francisco J. Tutor Académico: Abog. Mariaelvira Reina. Tutor Metodológico: M.Sc. Cilema Borjes.
60. Regulación del contrato de franquicia en Venezuela. Presentado por: Hernández Bracho, Yasnelis y Rodríguez Manzanares, Leví A. Tutor Académico: Dra. Trina M. Hernández de Reina. Tutor Metodológico: M.Sc. Cilema Borjes.
61. Repercusiones legales de la duplicidad de sindicatos dentro de una misma empresa privada. Presentado por: Estrada Fares, Ramón Ricardo. Tutor Académico: Abog. Milagro Lobo. Tutor Metodológico: M.Sc. Cilema Borjes.
62. Represión de los delitos contra la cosa pública como consecuencia de la vigencia de la constitución de la república bolivariana de Venezuela. Presentado por: Morales Márquez, Carol Patricia. Tutor Académico: Abog. Jesús Vergara. Tutor Metodológico: Dra. Nereida Rada.
63. Responsabilidad civil del abogado en el ejercicio de su profesión. Presentado por: González Caldera, Almenia G. y Urbano Hernández, Juan V. Tutor Académico: Dra. Trina Hernández de Reina. Tutor Metodológico: M.Sc. Cilema Borjes.
64. Restitución del artículo 22 de la ley de amparo sobre garantías y derechos constitucionales a través de la aplicación de normas del código de procedimiento civil. Presentado por: Mejías Puentes, Ana Ch. Y Mejía Puentes, Lisnori C. Tutor Académico: Dra. Carmen A. Henríquez de Fermín. Tutor Metodológico: M.Sc. Cilema Borjes.

65. Simulación del contrato de trabajo en el sector privado. Presentado por: Castejón García, Carlos A. Tutor Académico: Abog. Mariaelvira Reina. Tutor Metodológico: M.Sc. Cilema Borjes.
66. Sistema de protección en el proceso de reinserción social del niño. Presentado por: (*)Alvarez Hernández, Yubri y Molero De La Sota, Vanesa C. Tutor Académico: Abog. Analee Ramírez. Tutor Metodológico: M.Sc. Cilema Borjes.
67. Supremacía constitucional frente al recurso de invalidación. Presentado por: Aguirre León, Carlos Ignacio. Tutor Académico: Abog. Helí Saúl Rincón. Tutor Metodológico: M.Sc. Cilema Borjes.
68. Transferencia de competencia del puerto de la guaira al estado vargas. Presentado por: Monnot Barreto, Duvia C. Tutor Académico: Abog. María Cecilia Riba. Tutor Metodológico: M.Sc. Cilema Borjes.
69. Valor probatorio de la composición musical. Presentado por: Perales Reyes, Juan Manuel y (*)Castillo Hazin, Luis F. Tutor Académico: M.Sc. Edith Torres. Tutor Metodológico: Lic. Adegny Leydenz.
70. Violación al principio de motivación de los actos administrativos en la ley de naturalización de mil novecientos cincuenta y ocho. Presentado por: Ferrer Avila, Alberto A. y Franco Fernández, Ricardo E. Tutor Académico: Abog. Mario Rubio. Tutor Metodológico: M.Sc. Cilema Borjes.
71. Violación del derecho a la integridad personal del detenido por parte de los órganos de policía de investigación. Presentado por: Faría Faría, María Alejandra. Tutor Académico: Abog. Ana Pirela. Tutor Metodológico: M.Sc. Cilema Borjes.

Nota: (*) Alumnos que aún no han defendido la tesis, por tener materias pendientes.

Proyectos de Investigación realizados en el periodo académico Sept'00 – Jun'01, pendientes por defensa de tesis.

1. Análisis de la prescripción en la justicia militar en los juzgados militares de primera instancia permanente de Maracaibo del estado Zulia. Presentado por: Urdaneta, Juan Carlos. Tutor Académico: Abog. Lissette Romay. Tutor Metodológico: M.Sc. Cilema Borjes.
2. Análisis de la problemática jurídica de las organizaciones sindicales petroleras en la costa oriental del lago (1995-2000). Presentado por: Salazar, Andreina, Tutor Académico: Nancy Moreno. Tutor Metodológico: Dra. Nereida Rada.
3. Delito ecológico dentro del marco constitucional y legal Venezolano. Presentado por: Vitrano Romero, Kathy M. y Palencia Freites, Jorge R. Tutor Académico: Abog. Ana Pirela. Tutor Metodológico: M.Sc. Cilema Borjes.
4. Diseño de un programa de capacitación del jurista con base en componentes éticos y axiológicos. Presentado por: Canelo Espinel, Rey Ramón. Tutor Académico: Abog. Mario Rubio. Tutor Metodológico: Dra. Nereida Rada.
5. Incidencia de los factores políticos en el proceso de descentralización en Venezuela. Presentado por: Leal Nava, José Humberto. Tutor Académico: Abog. José Antonio Alvarez. Tutor Metodológico: Dra. Nereida Rada.
6. La firma digital como medio de prueba para el perfeccionamiento de los contratos electrónicos. Presentado por: Avila Bermúdez, Claudia B. y Montiel Leffebre, Mariela A. Tutor Académico: Dra. Trina M. Hernández de Reina. Tutor Metodológico: M.Sc. Cilema Borjes.
7. La informática como medio de prueba en las obligaciones mercantiles. Presentado por: Fernández Méndez, Miguel Angel. Tutor Académico: Abog. Mercedes Montiel. Tutor Metodológico: Lic. Adegny Leydenz.
8. La pena de muerte y su posible aplicación en la legislación Venezolana. Presentado por: Cubillán Calderón, Leonel A. Tutor Académico: Abog. Eduardo Osorio. Tutor Metodológico: Dra. Nereida Rada.
9. La prueba de retardo perjudicial en el proceso civil venezolano. Presentado por: Urdaneta Urdaneta, Patricia. Tutor Académico: M.Sc. Edith Torres. Tutor Metodológico: Dra. Nereida Rada.

10. Rol fundamental del estado, la familia y la sociedad en el proceso educativo de los niños y adolescentes según la lopna. Presentado por: Guerra Quintero, Irma G. Tutor Académico: Dra. Beatriz Bastidas. Tutor Metodológico: Dra. Nereida Rada.
11. Unificación de los procedimientos en los asuntos contenciosos, dentro de las instituciones familiares. Presentado por: Esparza González, Karina B. Tutor Académico: Dra. Margelys Guevara. Tutor Metodológico: M.Sc. Cilema Borjes.
12. Sistema de seguridad social en Venezuela. Presentado por: Colina Alvarez, Néstor J. y Parada García, Yakira C. Tutor Académico: Dra. Milagro Lobo. Tutor Metodológico: M.Sc. Cilema Borjes.

TUTORES ACADÉMICOS

No.	PROFESOR (A)	C.I.
01	ALVAREZ, JOSE A.	03.394.873
02	ALVAREZ, JULIO	04.524.321
03	ARANAGA, JESUS	02.113.342
04	BONILLA, JOSE	01.128.452
05	BRACHO, MIRIAM	07.894.295
06	DELGADO, JAVIER	07.815.084
07	FERNANDEZ, ELSA	04.151.454
08	FERRER, ANA	08.508.319
09	HARRIS, EUGENIA	07.822.774
10	HENRIQUEZ de FERMIN, CARMEN A.	01.749.741
11	HERNANDEZ de REINA, TRINA	03.378.552
12	HIDALGO, FRANCE	07.697.104
13	JIMÉNEZ, MARLON	03.828.976
14	LOBO, MILAGROS	07.892.866
15	MONTIEL de HENRIQUEZ, MERCEDES	03.778.611
16	MORENO, NANCY	04.180.514
17	OSORIO, EDUARDO	01.962.905
18	PARRA, JOSE G.	01.668.347
19	PERAZA, MARTHA	01.749.885
20	PEREZ, GLADYS	05.845.492
21	PIRELA, ANA	04.313.531
22	RAMIREZ, ANALEE	04.992.479
23	ROCCA, AUDIO	07.974.335
24	ROMAY, LISSETTE	09.762.965
25	TORRES, EDITH	07.844.482
26	URDANETA, EUGENIO	06.806.268
27	VERGARA, JESUS	03.905.741
28	ZAVALA, HAROLD	03.506.289

TUTORES METODOLOGICOS

No.	PROFESOR (A)	C.I.
29	BORJES, CILEMA	07.719.725
30	LEYDENZ, ADEGNY	07.832.352
31	RADA, NEREIDA	02.874.996

DIRECCION DE CICLO BASICO

La Dirección de Ciclo Básico conformada por cátedras orientadas en las diferentes áreas del conocimiento, cuyo único objetivo es la formación integral del estudiante que le permita tener una visión mas amplia de la cultura y la sociedad, además de aportarle valores y elementos de juicios para crecer en el campo personal.

Esta Dirección cumpliendo con su Misión, Visión y Objetivos propuestos, desarrolló las siguientes actividades durante el año 2001:

- Revisión de los programas de Metodología de la Investigación II y de Orientación.
- Elaboración de los textos guías de las siguientes cátedras: Metodología de la Investigación I y II, Orientación y Lenguaje y Habilidades Cognitivas.
- IV Exposición de Motivos Zulianos, donde participaron estudiantes de las cátedras: Prioridades de Desarrollo en la Región Zuliana y Educación Ambiental.
- Coordinación y ejecución de los cursos para el personal Docente sobre: Redacción, Lectura Veloz, Memoria y Oratoria.
- Evaluación y clasificación del personal Docente adscrito a la Dirección de Ciclo Básico.
- Reuniones con los jefes de Cátedra con la finalidad de informarles sobre normas, planificación y Evaluación académica.
- Asignación de la carga Académica a los profesores adscritos a la Dirección de Ciclo Básico para cada período.

- Supervisión y evaluación del desempeño docente-administrativo de los jefes de cátedra.
- Entrega a los jefes de cátedra de los diferente formatos para el registro y control de la actividad docente.

- Actualización de políticas y programas para la formación integral de los estudiantes.
- Revisión de programas procedentes de otras universidades o colegios universitarios con la finalidad de determinar su acreditación.
- Selección de las cátedras que se ofertaron en los períodos académicos intensivos.
 - Estudio y propuesta de las variables del diagnóstico universitario,
 - Tomando en consideración la dimensión Formación Integral del Estudiante.

Anexos

UNIVERSIDAD Dr. RAFAEL BELLOSO CHACIN
VICERECTORADO ADMINISTRATIVO
CONTABILIDAD

Informe de Gestión Financiera

a) RESUMEN DE LOS INGRESOS Y EGRESOS DEL PRIMER SEMESTRE DE 2001

	ENERO	FEBRERO	MARZO	ABRIL	MAYO
INGRESOS					
PAGOS ALUMNOS	1,484,732,642	1,613,768,561	2,556,441,416	991,706,995	1,035,937,946
ACTIVIDADES DE EXTENSION	15,369,569	17,536,321			1,236,600
INGRESOS EMISORA (URBE FM)	5,067,034	3,590,800	4,777,076	1,449,834	2,491,800
OTROS INGRESOS	5,692,362	5,636,236	2,096,321		1,525,366
Total Ingresos	1,510,861,607	1,640,531,918	2,563,314,813	993,156,829	1,041,191,712
EGRESOS					
NOMINA					
NOMINA MAYOR	12,723,960	13,023,696	14,590,874	14,405,789	14,455,598
PERSONAL DIRECTIVO	27,618,008	27,688,287	31,917,033	29,963,110	33,022,664
PERSONAL DOC. - ADM.	8,905,369	8,820,492	16,474,620	16,446,709	25,228,988
PERSONAL ADMINISTRA.	25,037,333	28,955,557	27,007,884	26,222,047	26,150,366
PERSONAL OBRERO	12,361,289	11,827,553	11,290,538	12,874,894	12,119,073
PERSONAL DOCENTE (verano)		59,433,576			
PERSONAL DOCENTE	185,804,523	188,996,882	198,497,783	208,368,596	206,921,164
PERSONAL DE VIGILANCIA	10,054,762	9,544,814	9,929,599	9,205,045	8,902,172
GASTOS GENERALES:					
OBLIGACIONES LEGALES					
LIQUIDACIONES	2,300,313	666,884	834,683	1,080,859	1,478,710
SEGURO SOCIAL	17,945,965	20,421,571	16,611,397		18,020,108
REPOSO SEGURO SOCIAL	1,373,854	1,329,198	1,260,899	381,623	2,553,155
AHORRO HABITACIONAL	8,751,005	9,000,118	9,066,861	9,648,760	9,966,768
FIDEICOMISO	77,005,102	72,219,490	72,200,369	74,191,341	75,853,657
BONO ALIMENTACION	20,845,200	20,845,200	20,088,300	26,105,800	28,337,110
GASTOS EN SERVICIOS					
MANTEN. DE EDIFICIOS	25,565,330	22,314,301	38,085,872	58,146,862	33,194,996
MANTEN. MOBILI. Y EQUIPOS	5,337,500	10,639,602	6,082,716	4,261,404	6,467,769
MANTE. DE AIRES ACON.	3,600,315	8,148,188	8,161,900	11,446,360	7,521,818
MANTE. EQUIPOS DE COMPUT.			15,696,322	212,000	
MANT. SISTEMA CONTABLE	160,000				
SERVICIOS DE INGENIERIA					
SERVICIOS LEGALES					
MANTE. DE VEHICULOS	133,970		65,699	71,500	
ASESORIA ADMINSITRATIVA					
SERVICIOS ALQUILER (OTROS)					
MANT. DE INST ELECTRICAS		36,985,200	25,696,333		1,618,139
AME ZULIA	5,848,400	2,839,200	2,813,200	2,834,000	2,787,200
SERVICIOS CONTRA INCENDIOS	1,173,500	703,500		1,792,000	933,000
MANTEN. DE BOMBAS	625,000		2,780,000	600,000	
SERVICIOS DE ODONTOLOGIA	654,000	441,000	359,000	551,000	461,000
SERVICIOS DE INTALA. REDES					
SERVICIOS DEPORTIVOS	227,600	113,800	227,600	227,600	
ALQUILER DE REPETIDORA					

MANTENI. INSTAL. DEPORTIVAS	10,693,500	333,000	1,984,297		341,400
SERVICIOS TECNICOS		432,000	993,000		116,666
SERVICIO DE INTERNET	5,265,748		5,296,851	2,668,229	779,202
ALQUILER DE TRANSPORTE					561,143
SERVICIOS DE COMUNICACIÓN					
MANTENI. SISTEMA DE RIEGO		1,421,480	1,870,000		

	ENERO	FEBRERO	MARZO	ABRIL	MAYO
--	-------	---------	-------	-------	------

AMORTIZACIONES DE POLIZA DE SEGUROS

(MENSUAL)

HOSPITAL. Y MATERNIDAD SEGURO DE RESP. CIVIL	32,373,031	35,851,337	38,340,786	37,876,231	39,117,141
VEHICULOS	1,322,745	1,175,257	1,384,775	1,492,605	1,742,661
EQUIPOS ELECTRONICOS	7,466,187		7,464,275	7,102,756	6,605,258
RIESGOS ESPECIALES					289,708
CONTRA INCENDIO	3,682,147	3,796,089	4,202,813	4,067,239	4,202,813
ROBO	367,904	374,062	414,140	631,495	414,140
VIDA COLECTIVO	1,004,545	987,085		972,140	1,004,544
ACCIDENTES PERSONALES	1,092,845	6,743,652	1,092,844	11,057,591	1,092,844
ROTURA DE MAQUINARIA	1,305,584	1,179,237	1,305,584	2,285,474	3,742,674

SERVICIOS PUBLICOS

ENELVEN URBE	31,269,336		64,165,970		70,444,390
ENELVEN GUARDERIA	147,070		472,400	231,110	
CANTV - URBE	1,518,497		3,659,887	2,457,964	1,820,920
CANTV - GUARDERIA	74,281		71,059	33,686	38,465
HIDROLAGO GUARDERIA	21,693		73,626		21,014
HIDROLAGO URBE	886,629	453,970	452,286		481,463

PUBLICIDAD Y PROPAGANDA:

AVISOS PUBLICITARIOS:

REGIONAL					
PANORAMA	7,004,988	4,533,770		2,695,273	4,324,213
COLUMNA					
LA VERDAD	1,585,634	1,777,020		1,015,560	
PUBLICIDAD RADIAL					
CALCOMANIA					
SINERGIA EDITORIAL					
ELABORACION DE DISEÑO	700,644				216,000
PROPAGANDA TELEVISIVA					
VIDEO PROMOSIONAL Y VIDEO					
PUBLICIDAD EN REVISTAS	77,000				250,000

GASTOS EXTRAORDINARIOS:

COMPRA DE LIBROS	134,600	5,562,461	7,319,366	4,684,805	8,067,678
GASTOS EN SEMINARIOS			636,733	4,040,069	4,581,009
CELEBRACIONES Y FESTEJOS	2,815,777		888,025	378,548	
GASTOS EN CURSOS		1,428,039			
ASOCIACIONES Y SUSCRIPCIONES	854,000	274,000	116,000	384,000	594,500
EVENTOS CULTURALES	673,600				
DONACIONES A COMUNIDAD		3,500,000			
PRODUCCION DE CD DE GAITA					
FINANCIAMIEN. EVENTOS CIENT.		15,650,000			

OTROS GASTOS:

COMPRA DE UNIFORMES		2,157,000	579,800	2,382,320	619,000
COMPRA DE PAPELERIA	5,033,996	29,333,886	16,560,254	9,372,927	2,895,280
GASTOS EN PASAJES	929,376	2,377,222	2,357,114	1,063,259	2,928,911
GASTOS EN HOSPEDAJES	388,000	522,083			358,820
GASTOS EN COMIDA	204,790	214,661	641,365	191,885	654,575
COMPRA DE TONER	508,560	1,186,640		1,769,622	3,036,920
GASTOS EVENTOS DEPORT.				282,000	242,500
GASTOS DE GASOLINA	145,457	208,036	256,365	298,230	
MATERIAL DE LIMPIEZA	4,772,858	7,941,762	11,410,773	9,031,301	8,833,515
ORNAMENTOS	350,000	1,637,683			
COMP. TARIJETAS P/ CARNETS		10,036,640		8,890,625	
GASTOS MEDICOS	1,951,164	91,735			
MATERIAL ELECTRONICO		3,563,000			
COMPRA DE REFLECTORES		1,235,580	1,273,352	242,355	
COMPRA DE SOFTWARE					
COMPRA DE TARJETAS CANTV	570,000		570,000		
ARTICULOS SOUVENIR	228,000	4,792,000	5,727,250	1,920,500	
BOTES DE BASURA Y ESCOMB.	630,000	280,000	280,000	175,000	1,155,000
IMPUESTO A LAS VENTAS	29,491,386	50,815,970	122,227,485	45,602,703	28,851,850
GASTOS ADUANALES					
LICENCIA CAMPUS AGREEMENT					
LICENCIA DE SOFTWARE	37,963,437		18,631,186	1,581,488	

	ENERO	FEBRERO	MARZO	ABRIL	MAYO
--	-------	---------	-------	-------	------

GASTOS GENERALES DE LA RADIO

SUELDOS ADMINISTRATIVOS	3,205,204	3,139,258	3,074,070	3,321,831	2,926,092
MANTEN. MOBILIARIO Y EQUIPO.			28,000	28,000	
MANTENI. VEHICULOS					
SERVICIOS A EQUIPOS					
MANTENI. SISTEMA FM	200,000	200,000	200,000	200,000	100,000
AVISOS PUBLICITARIOS					
CALCOMANIA					
ALQUILER DE EQUIPOS					
CELEBRACIONES Y FESTEIOS					
GASOLINA					
INSTALACIONES DE REDES					
UNIFORME					
GASTOS DE RECONOCIMIENTO					
GASTOS DE TRANSP. Y FLETES					
TARJETAS TELPAGO					
ESCENOGRAFIA					241,000
PRODUCCION DE PROGRAMAS					
SERVICIOS DE DIRECTV					
MATERIAL DE LIMPIEZA					
ALQUILER DE FRECUENCIA TV					
COMPRA DE SOFTWARE					

GASTOS GENERALES DE LA TELEVISION

SUELDOS ADMINISTRATIVOS	5,997,772	5,735,527	5,239,154	4,299,070	4,588,623
MANTEN. DE EDIFICIO			185,000	1,796,987	41,600
MANTEN. MOBILIARIOS Y EQUIP.		53,912	100,000	240,000	280,000
MANTENI. VEHICULOS			53,000		137,000
AVISOS PUBLICITARIOS	3,150,000				
GASOLINA	32,889	47,800	65,200	74,100	42,300
ESCENOGRAFIA					
PRODUCCION DE PROGRAMAS					
HONORARIOS PROFESIONALES					
ALQUILER FRECUENCIA TV					
COMPRA DE REFLECTORES					
PASAJES Y COMIDAS		34,779			
SERVICIOS DE INGENIERIA					
SERVICIOS DE DIRECTV			138,516		
CANTV	216,488		74,952	957,998	567,794
UNIFORME					

GASTOS EN INSTALACIONES TIPOGRAFIA Y EDICIONES					321,000
Total Egresos	662,359,658	766,035,744	861,617,034	686,834,275	725,665,080
<u>INVERSIONES</u>					
TELEVISORA (URBE TV)	22,129,657	98,633,221	450,362,336		
EMISORA DE RADIO (URBE FM)		151,236,992	356,965,505		
LABORATORIO FOTOGRAFICO					
SISTEMA DE REDES	158,696,336		150,000,000		
EDIFICIOS		100,236,326			
LABORATORIO DE ELECTRONICA		50,369,651			
MOBILIARIO, EQUIPOS Y VEHIC.	158,351,338	115,673,240	171,536,517	124,607,863	
EQUIPOS DE COMPUTACION			114,909,968		
EQUIPOS DE AIRE ACONDI.		56,360,000			
CENTROS DE INVESTIGACION	36,900,000				
PERFECCIONAMIENTO DOCENTE	20,500,000	15,636,237			40,500,000
PROYECTOS DE INVESTIGACION	20,569,369				35,600,000
ESTUDIOS A DISTANCIA	363,099,999	240,000,000	406,071,785		
"RAFAEL BELLOSO INSTITUTE"				142,957,147	
Total Inversiones	780,246,699	828,145,667	1,649,846,111	267,565,010	76,100,000
<u>FONDOS</u>					
MANTE. DE INSTALACIONES	13,569,669	12,369,855	15,696,332	10,500,000	15,639,223.00
PARA COMPRA DE EQUIPOS	30,560,000	6,539,654	15,900,336	12,700,000	10,000,000.00
PROYECTOS DE INVESTIGACION	24,125,582	27,440,998	20,255,000	15,557,544	
PROYECTO RAFAEL BELLOSO I.					213,787,409.00
Total Fondos	68,255,251	46,350,507	51,851,668	38,757,544	239,426,632.00
Total Egresos, Inversiones y Fondos	1,510,861,607	1,640,531,918	2,563,314,813	993,156,829	1,041,191,712.36

JUNIO

1,071,963,390
15,236,632
4,187,303
4,536,000

1,095,923,325

14,522,537
32,849,768
15,391,578
30,121,155
11,661,930

203,427,846
9,269,447

940,983
18,892,150

19,876,433
75,853,657
28,337,100

21,752,265
5,965,032
11,244,881
212,000

439,748

2,180,000
2,886,000
350,000

358,000

113,800

782,210

JUNIO

37,855,298

1,616,312

5,901,077

511,250

4,067,238

400,781

1,236,719

1,206,586

2,526,939

313,000

5,153,937

40,949

996,336

650,500

1,035,300

1,742,000

537,910

1,703,714

2,680,000

6,826,500

153,660

10,480,000

691,000
1,023,000
4,018,167
771,538
2,253,386

353,949
18,863,719

3,101,043

570,000
705,000
38,625,360

532,751

JUNIO

2,910,035

12,771

200,000
5,195,544

72,372
2,000,000
489,780

4,536,486
650,000

190,000

29,200

492,884

120,000

683,472,511

80,000,000

80,000,000

12,000,000

15,000,000

305,450,814

332,450,814

332,450,814

1,095,923,325

UNIVERSIDAD Dr. RAFAEL BELLOSO CHACIN
VICERECTORADO ADMINISTRATIVO
CONTABILIDAD

Informe de Gestión Financiera

b) RESUMEN DE LOS INGRESOS Y EGRESOS DEL SEGUNDO SEMESTRE DE 2001

	JULIO	AGOSTO	SEPTIEMBRE	OCTUBRE
INGRESOS				
PAGOS ALUMNOS	2,603,608,407	2,258,530,173	2,600,137,409	1,252,782,372
ACTIVIDADES DE EXTENSION		7,569,523	3,150,366	
INGRESOS EMISORA (URBE FM)	6,356,366	5,623,696	3,428,999	2,395,352
OTROS INGRESOS				
Total Ingresos	2,609,964,773	2,271,723,392	2,606,716,774	1,255,177,724
EGRESOS				
NOMINA				
NOMINA MAYOR	14,756,322	14,805,369	15,963,665	15,903,655
PERSONAL DIRECTIVO	32,569,321	35,652,365	37,250,366	37,205,636
PERSONAL DOC. - ADM.	15,391,565	15,269,663	16,056,955	16,152,436
PERSONAL ADMINISTR.	30,205,636	30,217,563	30,956,366	30,903,655
PERSONAL OBRERO	11,452,036	11,256,347	11,536,699	11,602,369
PERSONAL DOCENTE (verano)		58,366,544		
PERSONAL DOCENTE	198,523,652	198,499,663	205,639,988	205,523,695
PERSONAL DE VIGILANCIA	9,269,567	9,305,696	9,525,236	9,602,154
GASTOS GENERALES:				
OBLIGACIONES LEGALES				
LIQUIDACIONES	4,128,412	1,051,236	18,366,313	2,358,868
SEGURO SOCIAL	18,195,859		16,359,633	
REPOSO SEGURO SOCIAL		1,204,556	1,188,242	513,052
AHORRO HABITACIONAL	9,974,965	9,586,236		10,650,033
FIDEICOMISO	76,464,792	76,565,444	80,785,666	85,009,864
BONO ALIMENTACION	28,828,800	28,635,225	27,390,000	28,726,500
GASTOS EN SERVICIOS				
MANTEN. DE EDIFICIOS	5,172,358	5,072,365	1,338,529	14,491,913
MANTEN. MOBILI. Y EQUIPOS	18,532,168	17,523,665	6,191,325	17,845,374
MANTE. DE AIRES ACON.	6,439,997	6,544,254	5,945,829	6,165,850
MANT. EQUIPOS DE COMPUT.	648,934	1,256,325	7,308,950	7,846,053
MANT. SISTEMA CONTABLE				
SERVICIOS DE INGENIERIA			1,200,000	187,500
SERVICIOS LEGALES				896,000
MANTE. DE VEHICULOS	2,106,000	562,366	373,181	339,060
ASESORIA ADMINISTRATIVA				
SERVICIOS ALQUILER (OTROS)				
MANT. DE INST ELECTRICAS			3,973,800	1,057,000
AME ZULIA	5,652,336	5,362,225	3,085,500	3,069,000
SERV. CONTRA INCENDIOS	1,173,500		725,500	
MANTEN. DE BOMBAS	625,000	750,000	299,000	
SERVICIOS DE ODONTOLOGIA	554,000	450,000	473,000	482,000
SERVICIOS MEDICOS			135,000	
SERVICIOS DE INTALA. REDES	523,632			

SERVICIOS DEPORTIVOS		192,000	400,000	
ALQUILER DE REPETIDORA				
MANT. INSTAL. DEPORTIVAS				
SERVICIOS TECNICOS	5,265,748	452,366	111,900	111,600
SERVICIO DE DIRECTV				
SERVICIO DE INTERNET	3,569,655	3,569,552	3,069,790	
ALQUILER DE TRANSPORTE	430,000			2,176,105
SERVICIOS DE COMUNICACIÓN		569,665		

	JULIO	AGOSTO	SEPTIEMBRE	OCTUBRE
AMORTIZACIONES DE POLIZA DE SEGUROS				
<i>(MENSUAL)</i>				
HOSPITAL Y MATERNIDAD	37,370,812	37,370,812	36,983,307	34,016,443
SEGURO DE RESP. CIVIL				
VEHICULOS	2,461,098	2,461,098	2,014,299	2,155,162
EQUIPOS ELECTRONICOS	10,717,778	10,717,778	7,844,316	8,009,586
EQUIPOS DE COMPUTACION	4,861,267	4,861,267	4,704,451	4,861,266
CONTRA INCENDIO	4,202,813	4,202,813	4,018,442	2,690,111
ROBO	414,140	414,140	396,057	358,331
VIDA COLECTIVO	2,374,543	2,374,543	1,984,348	2,050,493
ACCIDENTES PERSONALES	1,507,247	1,507,247	1,117,465	1,154,714
ROTURA DE MAQUINARIA	2,437,090	2,437,090	2,358,475	2,437,090
SERVICIOS PUBLICOS				
ENELVEN URBE	76,584,460	75,956,390	32,395,990	38,245,590
ENELVEN GUARDERIA	249,190	205,236	265,370	
CANTV - URBE	4,538,308	2,536,544		2,640,605
CANTV - GUARDERIA	39,032	41,225		31,613
HIDROLAGO GUARDERIA	29,632	31,122		16,504
HIDROLAGO URBE	1,943,063	1,986,555	1,706,237	
PUBLICIDAD Y PROPAGANDA:				
AVISOS PUBLICITARIOS:				
REGIONAL				3,208,860
PANORAMA	1,481,662	1,565,223	6,707,775	1,745,300
COLUMNA				
LA VERDAD	3,205,650	2,550,665	2,592,660	
PUBLICIDAD RADIAL				
CALCOMANIA				
ELABORACION DE DISEÑO	2,791,500			1,245,000
PROPAGANDA TELEVISA				
VIDEO PROMOC. Y VIDEO				
PUBLICIDAD EN REVISTAS	150,000			
GASTOS EXTRAORDINARIOS:				
MATERIAL DE BIBLIOTECA	3,110,818	7,365,996	10,744,928	9,668,873
GASTOS EN SEMINARIOS	4,686,332	4,562,332	3,094,920	1,070,076
CELEBRACIONES Y FESTEJOS	740,567		1,996,600	2,185,782
GASTOS EN PLAN VACACIONAL				
GASTOS EN CURSOS				
ASOCIACIONES Y SUSCRIPC.	1,514,258	1,256,555	915,127	1,199,000
EVENTOS CULTURALES				2,546,966
DONACIONES A COMUNIDAD				
PRODUC. DE CD DE GAITA				
FINANC. EVENTOS CIENTIFICOS	2,563,996	3,655,696		
OTROS GASTOS:				
COMPRA DE UNIFORMES		1,562,236	1,256,353	677,585
COMPRA DE PAPELERIA	21,286,112	15,425,336	2,495,862	12,195,955

GASTOS EN PASAJES	5,133,953	2,563,611	1,278,989	4,757,914
GASTOS EN HOSPEDAJES	948,242	1,100,255		517,670
GASTOS EN COMIDA	1,388,497	1,452,856	1,050,700	1,046,497
TONER IMPR. LASER	7,271,000		3,501,279	
COMPRA DE TONER FOTOCO.		5,236,223		
GASTOS EVENTOS DEPORT.	5,256,783	523,664		1,654,400
GASTOS EN GASOLINA	222,929	125,366	544,100	
MATERIAL DE LIMPIEZA	14,132,645	12,536,666	13,353,573	10,091,060
ORNAMENTOS		1,502,322		
COMPRA TARJET. P/CARNETS			11,190,000	
GASTOS MEDICOS	173,318		2,700,770	1,427,850
COMPRA DE REFLECTORES		1,569,655	684,576	390,467
COMPRA DE SOFTWARE			17,569,888	
COMPRA DE TARJETAS CANTV		1,500,000	570,000	
ARTICULOS SOUVENIR	5,783,500		810,000	7,445,600
BOTES DE BASURA Y ESC..	170,000			
IMPUESTO A LAS VENTAS	72,046,778	71,236,555	61,697,041	
GASTOS ADUANALES				
ENMARCADOR DE CUADROS				1,064,000
ETIQUETAS ANTIROBOS				
LICENCIAS PARA SOFTWARE			22,565,636	174,672
GASTOS EN TRANSPORTE		448,389		

	JULIO	AGOSTO	SEPTIEMBRE	OCTUBRE
--	-------	--------	------------	---------

GASTOS GENERALES DE LA RADIO

SUELDOS ADMINISTRATIVOS	3,163,200	3,018,062	3,256,996	3,352,143
MANTEN. MOBILIARIO Y EQUIP.	447,000			
MANTENI. VEHICULOS				
SERVICIOS A EQUIPOS				
MANTENI. INSTALACIONES FM	397,797			
MANTENI. SISTEMA FM		100,000	200,000	200,000
AVISOS PUBLICITARIOS				43,956
CANTV				
CALCOMANIA				
ALQUILER DE EQUIPOS				
CELEBRACIONES Y FESTEJOS				
GASOLINA				
INSTALACIONES DE REDES				
UNIFORME		1,447,500		
GASTOS DE RECONOCIMIENTO				
GASTOS DE TRANSP. Y FLETES	237,956			
TARJETAS TELPAGO				
PRODUCCION DE PROGRAMAS				
MATERIAL DE LIMPIEZA				
ALQUILER DE FRECUENCIA TV				
COMPRA DE SOFTWARE				
TARJETAS DE INVITACION				

GASTOS GENERALES DE LA TELEVISION

SUELDOS ADMINISTRATIVOS	4,903,698	4,749,630	4,956,336	4,906,936
MANTEN. DE EDIFICIO				
MANTEN. MOBILIARIOS Y EQUIP.	1,425,000	696,332		
MANTENI. VEHICULOS	309,155		341,260	
AVISOS PUBLICITARIOS				
CALCOMANIA				
GASOLINA	123,209			
ESCENOGRAFIA				
PRODUCCION DE PROGRAMAS				
HONORARIOS PROFESIONALES				
ALQUILER FRECUENCIA TV				
COMPRA DE REFLECTORES				
PASAJES Y COMIDAS				
SERVICIOS DE INGENIERIA				
ORNAMENTO	1,445,000			
SERVICIOS DE DIRECTV				
CANTV	478,702	405,366		

UNIFORME	887,500			
GASTOS EN INSTALACIONES				444,724
TIPOGRAFIA Y EDICIONES				
Total Egresos	818,061,484	827,981,041	777,514,559	680,748,166
<u>INVERSIONES</u>				
TELEVISORA (URBE TV)	204,200,069			
LABORATORIO FOTOGRAFICO	151,533,855			
LABORATORIO DE ELECTRONICA				
MOBILIARIO, EQUIPOS Y VEHIC.	37,409,500			
PERFECCIONAMIENTO DOCENTE				15,236,221
PROYECTOS DE INVESTIGACION	33,360,000		12,500,252	21,526,336
RAFAEL BELLOSO INSTITUTE	645,009,559	2,767,000,000		2,319,999,295
Total Inversiones	1,071,512,983	2,767,000,000	12,500,252	2,356,761,852
<u>FONDOS</u>				
MANTE. DE INSTALACIONES	15,000,000	14,125,365	10,000,000	15,000,000
PARA COMPRA DE EQUIPOS	35,000,000	8,085,000	15,000,000	20,550,000
PROYECTO DE INVESTIGACION	15,000,000	12,000,000	15,500,000	17,523,600
PROYECTO RAFAEL BELLOSO I.	655,390,306		1,776,201,963	
Total Fondos	720,390,306	34,210,365	1,816,701,963	53,073,600
Total Egresos, Inversiones y Fondos	2,609,964,773	3,629,191,406	2,606,716,774	3,090,583,618

NOVIEMBRE	DICIEMBRE
-----------	-----------

1,209,365,569	1,198,365,333
---------------	---------------

4,569,322	5,362,000
-----------	-----------

1,253,669	
-----------	--

1,215,188,560	1,203,727,333
---------------	---------------

29,362,336	48,369,332
------------	------------

66,526,393	73,562,221
------------	------------

38,563,568	45,362,110
------------	------------

65,566,482	66,136,966
------------	------------

25,654,669	32,633,000
------------	------------

446,256,313	497,129,601
-------------	-------------

22,823,543	24,563,200
------------	------------

1,125,336	
-----------	--

	18,236,554
--	------------

1,652,236	
-----------	--

	523,000
--	---------

	9,232,360
--	-----------

95,472,878	95,236,221
------------	------------

31,996,800	31,869,321
------------	------------

13,184,858	1,963,555
------------	-----------

3,526,336	950,036
-----------	---------

1,253,365	986,320
-----------	---------

1,356,002	
-----------	--

956,332	362,500
---------	---------

3,965,336	
-----------	--

2,552,336	
-----------	--

450,000	
---------	--

500,000	
---------	--

2,365,660	
-----------	--

400,000	
1,252,000	2,560,003
3,585,236	3,569,223
125,000	

NOVIEMBRE	DICIEMBRE
-----------	-----------

36,983,307	37,370,812
2,014,299	2,461,098
7,844,316	10,717,778
4,704,451	4,861,267
4,018,442	4,202,813
396,057	414,140
1,984,348	2,374,543
1,117,465	1,507,247
2,358,475	2,437,090

31,565,236	
265,336	
2,125,336	2,205,336
25,336	
2,052,336	

2,350,222	1,052,300
1,100,000	550,250

7,500,250	3,506,300
2,550,000	
1,095,150	4,562,000

1,250,236	950,360
8,562,556	

12,335,665	3,252,000
------------	-----------

1,250,332	956,000
954,452	632,540
227,780	320,511

1,052,000	
2,352,000	
163,488	135,600
13,256,336	1,235,666
1,252,336	

1,696,000

5,623,666

70,399,772

1,252,336	452,300
-----------	---------

NOVIEMBRE	DICIEMBRE
-----------	-----------

6,962,653	9,056,322
284,231	

200,000	200,000
---------	---------

325,366	262,111
---------	---------

8,345,636	11,230,220
-----------	------------

1,253,666	603,000
652,336	

105,300

2,536,666

550,000

1,115,262,887	1,060,860,427
	108,866,906
67,960,451	
6,965,222	
74,925,673	108,866,906
15,000,000	10,000,000
	15,000,000
10,000,000	9,000,000
25,000,000	34,000,000
1,215,188,560	1,203,727,333